Nemzeti Kulturális Alap Igazgatósága
Közgyűjtemények Kollégiuma

1388 Budapest, Pf. 82.

Szakmai beszámoló
„A Nógrád Megyei Levéltár - Történelmi Nógrád megye I. világháborús vonatkozású anyagának feltárása" célú 3550/00082 azonosító számú pályázatának elszámolásához

Hungarikakutatások a Besztercebányai Állami Levéltárban, a Losonci Fióklevéltárban és a Nagykürtösi Fióklevéltárban

A Magyar Nemzeti Levéltár Nógrád Megyei Levéltára - igazodva a Magyar Nemzeti Levéltár középtávú (2013-2015) tudományos tervéhez- fontosnak tartja a Besztercebányai Állami Levéltárban (Štátny Archív v Banskej Bystrici) őrzött történelmi Nógrád megyei vonatkozású iratok feltárását, jegyzékelését, másoltatását.

A Levéltár a 2004-ben elkezdődött „Neogradica" kutatások - XVII-XVIII. századi családi és uradalmi iratok feltárása, a Besztercebányai Bányakapitányság bányászattörténeti anyagának átvizsgálása - folytatásaként, jelen pályázat keretén belül Nógrád megye teljes „nagy háborús" történeti képének megalkotásához a Besztercebányai Állami Levéltárban, továbbá ennek losonci- és nagykürtösi fióklevéltáraiban végzett feltáró kutatásokat.
A hungarikakutatás hátterét a történelmi Nógrád megye trianoni békediktátumot követő „kettészakítása" indokolta. Nógrád megye 4128 km²-es területéből 1747 km² került át az akkori Csehszlovákiához. 117 települést csatoltak el; a gácsi és a losonci járás egész területét, a balassagyarmati járásnak a felét, a fülekinek több mint a harmadát, a szécsényinek pedig az ötödét. A határon túlra került Nógrád megye egyetlen rendezett tanácsú városa, Losonc is.

A kutatást elsőként a Besztercebányai Állami Levéltár Losonci Fióklevéltárában végeztük 2013. november 4-én és 6-án. A losonci feltárás során áttekintésre kerültek a város 1914-1918 közötti képviselőtestületi jegyzőkönyvei, iratai, az egykori gácsi és losonci járási községi jegyzőségek és körjegyzőségek anyagai (Fülek, Ábelfalva, Gács, Lónyabánya, Málnapatak, Poltár, Losonctamási), a Losonci Gimnázium tanárkari jegyzőkönyvei, iratai, a Katolikus Népiskola jegyzőkönyvei. A személyi fondokon belül kiemelkedett a Losonci Gimnázium megbecsült tanárának, dr. Patak Károlynak az anyaga a galíciai fronton íródott naplójával és levelezésével. Átnézésre kerültek a Különböző eredetű kéziratok és a Plakátok, röplapok fondjai is. A kutatás során maximálisan biztosították a kért anyagok áttekintését. Technikai okokból a Losonci Sportegylet (1855-1918) és a Képdokumentumok (1830-1918) fondjait nem tudtuk megnézni.

Másodszorra a Besztercebányai Állami Levéltár Nagykürtösi Fióklevéltárának az anyagát néztük át, 2013. november 11-én. A Balassagyarmati járás Csehszlovákiába került településeinek 1914-1918 közötti községi és körjegyzőségi anyaga (Túrmező, Bussa, Alsósztregova, Alsóesztergály, Felsőtisztás, Kékkő, Nógrádszenna, Mikszáthfalva, Zsély) került górcső alá. A kutatást megelőzően a nagykürtösi fióklevéltár munkatársának jegyzéket küldtünk a feltárni kívánt anyagról. A helyszínen derült ki, hogy a kért anyagokat a nagykürtösi levéltárosok átnézték, és csak azt tekinthettük meg, amit ők úgy ítéltek meg, hogy

a kutatásunk témájához tartozik. Ebből adódóan a kékkői, a lesti és a mikszáthfalvi elemi iskolák, túrmezei és felsőzellői népiskolák fondjait, továbbá a Plakátok, röplapok, aprónyomtatványok (2624 db, 1882-1918 közötti időszakból), Kéziratok (1571-1918) és Fényképek (8748 db, 1900-1918) fondjait egyáltalán nem tudtuk átnézni.

Harmadszorra a Besztercebányai Állami Levéltárban, 2014. március 26-28. között végeztünk kutatásokat. Áttekintésre kerültek a Csehszlovákiába került Nógrád megyei rész 1914-1919 közötti közigazgatási és alispáni iratai; Nógrád megye területén is felügyeletet gyakorló Besztercebányai Állami Erdőfelügyelőség iratai 1914-1918 közötti időszakból. Átnéztük a Nógrád megyei kötődésű családok anyagait (Gömöry, Radvánszky, Szakáll), továbbá az egyesületek közül a Hazafias Olvasmányok Terjesztésének Körének, a Magyar Vöröskereszt Zólyom Megyei Bizottságának iratait. Besztercebányán számos kérés ellenére csak az inventáriumokkal ellátott fondokat adták ki, ennek következtében az inventáriummal nem rendelkező anyagokat, nógrádi vonatkozásuk ellenére sem nézhettük át: a Kékkői járás szolgabírói hivatalának iratai (1913-1922), a Balassagyarmati Királyi Törvényszék iratai (1896-1920). Kimondottan I. világháborús tartalma ellenére szintén nem kutathattuk a Besztercebányai Hadifogoly Felügyelő Hivatal (1916-1918) dokumentumait, a családokon belül az Osztroluszky család 1914-1918 közötti iratait, továbbá az egyesületek közül a Besztercebányai Patronage Egyesület (1913-1914) és a Felvidéki Magyar Közművelődési Egyesület Zólyom Megyei Fiókja (1884-1917) iratait. A Gyűjteményeken belül, a fent nevezett okok miatt, nem tekinthettük meg a Családi iratok vegyes gyűjteményét (17-20. sz.).

A hungarikakutatás során 33 fondot néztünk át és 721 felvételt készítettünk digitális másolat formájában. A feltárt anyagról darabszintű jegyzék is készült. A kutatást Galcsik Zsolt, Lőrincz Melinda és Szepessyné Judik Dorottya végezték.
A besztercebányai és a nagykürtösi kutatási nehézségek ellenére úgy véljük, hogy a fent nevezett szlovákiai levéltárakban feltárt I. világháborús „Neogradica" anyag felhasználásával átfogóbb képet kaphatunk a történelmi Nógrád megye említett korszakra eső történéseiről, annak hatásairól, következményeiről.

A szakmai beszámolóhoz mellékelten csatoljuk a hungarikafeltárásról szóló jelentést és a kutatás során készített darabszintű jegyzéket.

A Kollégium megtisztelő támogatását ezúton is köszönjük.

Salgótarján, 2014. május 5.

Tyekvicska Árpád
a Magyar Nemzeti Levéltár
Nógrád Megyei Levéltára igazgatója

MAGYAR NEMZETI LEVÉLTÁR
1.
Nógrád Megyei Levéltára

NKA 3550/00082 sz. pályázat

Történelmi Nógrád vármegye I. világháborús anyagának feltárása

Jegyzék a Besztercebányai Állami Levéltárban, Losonci Fióklevéltárban és a Nagykürtösi Fióklevéltárban folyó kutatásokról

<u>Besztercebányai Állami Levéltár Losonci Fióklevéltár</u>

A XXIV. 1. II.
Losonc város iratai
Képviselőtestületi jegyzőkönyvek (1867-1922)

Jegyzőkönyvi bejegyzés időpontja	**Bejegyzés száma**	**Tartalom**
1914. július 31.	296. sz . bejegyzés	Dr. Hertsko Jenő képviselő felterjesztése a háborúba bevonultak családjai segélyezéséről
1914. szeptember 29.	319. sz. bejegyzés	Vérhasban és egyéb fertőző betegségben szenvedő katonák részére kórház felállítása (katonai tartalékkórház) és annak feltételei
1914. október 24.	322. sz. bejegyzés	Pokorny Herman lovassági tábornok, a losonci 25-ös ezred árvái részére 1000 koronát adományoz
1914. október 24.	323. sz. bejegyzés	Losoncon felütötte a fejét a kolera, fertőzésgyanús katonák részére tartalékkórház létesítése
1914. november 4.	382. sz. bejegyzés	Városi tanács javaslata polgárőrség létrehozására a közbiztonság javítása érdekében
1914. november 21.	390. sz. bejegyzés	Városi tanács javaslata 50 ágyas hadikórház létesítésére
1915. február 24.	52. sz. bejegyzés	Bérkocsisok kérelme a háború okozta gazdasági viszonyok miatt
1915. április 21.	62. sz. bejegyzés	Liszt- és kenyérutalványozás rendszeréről
1915. április 21.	63. sz . bejegyzés	A bolgárkertészek háborús távolléte miatt parlagon heverő kertészetük fenntartására hívja fel a figyelmet a város zöldségellátása érdekében
1915. június 12.	107. sz. bejegyzés	Ingatlan biztosítása katonai sátortábor létesítésére
1915. augusztus 7.	151. sz. bejegyzés	Jóléti bizottság indítványa a háború folytán elpusztított községek újjáépítéséről
1915. szeptember 17.	204. sz. bejegyzés	Nógrádmegyei Királyi

		Tanfelügyelőség átirata a kisded óvodai felügyelőbizottság női tagokkal leendő kiegészítése ügyében
1915. október 8.	221. sz. bejegyzés	Dr. Sacher Lipót és Sacher Gusztáv losonci lakosok által a harctéren rokkanttá és munkaképtelenné vált losonci polgárok javára létesített alapítványokról
1915. december 28.	306. sz. bejegyzés	Kohn József testületi tag kéri, hogy a tiszti beszállásolás terhei alól mentesüljenek azok a családok, ahol a családfő hadbavonult
1916. január 22.	5. sz. bejegyzés	M. Kir. Belügyminisztérium leirata a város közigazgatási alkalmazottai háborús segélyének tárgyában
1916. március 29.	74. sz. bejegyzés	Herman Anna óvónő háborús drágasági pótlékának megállapítása
1916. április 19.	117. sz. bejegyzés	Hadikölcsön
1916. május 26.	132. sz. bejegyzés	Nemzeti áldozatkészség szobra
1916. május 26.	140. sz. bejegyzés	Dr. Gömöry Elek alapítványa a vak katonák javára
1916. június 30.	166. sz. bejegyzés	Városi díjnokok háborús segélye
1916. december 19.	266. sz. bejegyzés	Hadikölcsön
1917. január 24.	41. sz. bejegyzés	A 25. gyalogezred és a 27. tábori tüzérezredek részére, háború után, 10000 koronás és 10000 koronás alapítvány létesítéséről
1917. március 27.	55. sz. bejegyzés	Losonc város küldöttségének fronton való látogatásáról
1917. március 27.	67. sz. bejegyzés	Kérelem háborús pótlék folyósítása iránt
1917. március 27.	70. sz. bejegyzés	Katonai temető létesítése
1917. május 23.	108. sz. bejegyzés	Hadikölcsön
1917. június 30.	147. sz. bejegyzés	Városi polgárőrség szervezése
1917. október 27.	225. sz. bejegyzés	Városi polgárőrség szervezése
1917. november 24.	241. sz. bejegyzés	Nyugdíjasok, özvegyek, árvák háborús segélyének utalványozása
1918. november 1 -	6., 8., 21., 134., 148., 165. 435., 508., 537. sz. bejegyzések	Nemzeti Tanács Losonci Intézőbizottsága működése, közbiztonság, visszatérő katonák helyzetének rendezése

A XXIV. 1. III.
Losonc város iratai (1815-1922)

Iktatószám	**Tartalom**
395/1914	Főispáni utasítás: „Orosz felhívás a Monarchia szlávjaihoz”

74/1914	Főispáni utasítás: Rosenbaum Sándor kém elfogatása
75/1914	Főispáni utasítás: Orosz kémek körözése
385/1914	Menekülők elhelyezése
441/1914	Főispáni utasítás: Menekültek elhelyezése
Ikt. n.	Katonai behívójegy
472/1914	Főispáni utasítás: Nikobeszku György és Rusz Nikoláj megszökött internált személyek körözése
33/1915	Főispáni utasítás: Orosz kémek összetalálkozása

I II. 2. III
Losonci gimnázium iratai (1836-2000)

Iktatószám	**Tartalom**
477/1914	Jancsó Mátyás tanuló – nemzetiség elleni izgatás miatt – magyarországi középiskolákban nem vizsgázhat
1203/1914	Besztercebányai tankerületi főigazgató utasítása: kimutatás készítése az intézet kötelékéhez tartozókról, hogy tartoznak-e valamelyik ellenséges államhoz
841/1914	Kons József losonci gimnáziumi igazgató levele a gimnáziumbeli katonai beszállásolásról
911/1914	Besztercebányai tankerületi főigazgató levele. Jelentés készítése a katonaság által elfoglalt épületekről, a bútorok és eszközök biztonságba helyezéséről
865/1915	Tűzifakészlet takarékoskodására való felhívás
3721/1915	Országos Hadkiegészítő Bizottság Fémgyűjtő akciója
271/1915	Besztercebányai tankerületi főigazgató utasítása az iskolai értesítők háborús vonatkozású tartalmainak kitöltéséről
27/1916	Besztercebányai tankerületi főigazgató levele a Losonci Gimnázium alkalmazottainak háborús segélyeiről
24/1915	Az 1891., 1895. és 1896. évben született tanulók részére bizonyítvány kiállítása
1614/1915	Besztercebányai tankerületi főigazgató levele a távirat csak indokolt esetben történő használatáról
Ikt. n.	Országos Hadisegélyező Bizottság jelvényosztálya levele a „Szövetségi Hűségjelvényről”
Ikt. n.	Kimutatás a Losonci Gimnázium alkalmazottai részére megállapított 20%-os

	segélyekről
662/1916	Ferenc József halála alkalmából iskolai megemlékező ünnepségek tartása
401/1916	1897-es és előbb született, katonának bevonult tanulókról kimutatás készítése
1601/1916	Besztercebányai Tankerületi Főigazgató levele Ferenc József halálából adódó intézkedésekről
141/1916	Kimutatás a Losonci Gimnázium bevonult tanulóiról, akik még nem fejezték be a tanulmányaikat
Ikt. n.	Hadsegélyező Hivatal felhívása: „Mindent a Hadseregnek” címmel
1703/1917	Besztercebányai tankerületi főigazgató levele az 1917. március 2-án vagy 5-én tartandó, hősi halált halt vitézek emlékére rendezendő gyászünnepélyről
4440/1918	Anyanyelvi statisztika készítése
Ikt. n.	Fűtőanyag mennyiségéről
Ikt. n.	Nemzeti Tanács Losonc levele a Magyar Nemzeti Tanácshoz való csatlakozásról
260/1918	Gyűjtés a hadifoglyok javára

I II. 2. II. a (1870-1945)
Losonci gimnázium jegyzőkönyvei:

Jegyzőkönyvi bejegyzés időpontja	**Bejegyzés száma**	**Tartalom**
1916. február 7.	2. pont	Megcsappant tanári létszám ellenére zavartalan a tanítás
1919. március 15.	2. pont	A református lelkész az iskola ügyét kézbe vette, eljárt a magyar és megszálló kormánynál. A zsupáni hivatal a maga céljaira akarja rekvirálni az iskolaépületet. Húsvétig befejezik a tanítást
1915. szept. 10.	-	Leppei Lengyelffy Fanny okleveles táncosnő kérelme tánctanfolyam megtartására

A XXIV. 1. III.
Losonc város iratai (1815-1922)
Polgármesteri iratok

Iktatószám	**Tartalom**
912/1914	Sternlicht és társai zománcgyári cégnél női munkások foglalkoztatása
1237/1918	Országos Hadigondozó Hivatal felhívásai (1917-1918), Nógrád Vármegyei Hadigondozó Bizottság felhívása

7226/1914	Izraelita hitközség istentiszteleti felhívása Ferenc Ferdinánd és neje tiszteletére
Ikt. n.	24 darab tábori posta (FELDPOST) Wagner Sándor losonci polgármester, Losonc város képviselőtestülete részére
10993/1915	Orosz fogolymunkások munkája ellenőrzésének hiányáról
3996/1916	Új rendelkezések hadifogolymunkások kiadására vonatkozólag (K.u.K Militarkommando Kassa)
11908/1915	Hadifoglyok takarókkal való ellátása
19749/1915	Hadifoglyok postacsomagjainak kezelése
26465/1915	Ezüstpénz tesaurlása hadifoglyok által
26403/1916	Losoncon Sacher Gusztávtól hadifoglyok átadása
11054/1916	Hadifogolyőrség
26940/1916	Fogolyőrök és huszárok eskütétele
Ikt. n.	Hadifoglyok orvosi vizsgálata
11088/1916	Fogolyőrök étkezési pénzének elszámolása
Ikt. n.	Losoncon foglalkoztatott orosz hadifoglyok listája
6832/1916	Orosz hadifogoly visszaszállítási ügye
9919/1915, 525/1916, 9794/1916, 3802/1915, 4207/1915, 9954/1915	Mezőgazdasági és gyári munkára kiadott orosz hadifoglyok orvosi gyógykezeléséről; névsor (Orosz hadifoglyok Losoncon); orosz hadifoglyok foglalkoztatási nehézségeiről

	Évi jelentések Losonc rendezett tanácsú város 1914., 1915., 1916. és 1917. évi közigazgatási állapotáról

M. II.
Patak Károly iratai (1914-1915)

	Tartalom
	Dr. Patak Károly galíciai fronton 1915. január 30-tól május 18-ig, halálának napjáig. Kézírásos, 22 oldalas dokumentum
	Dr. Patak Károly emlékére, Losonci M. Kir. Áll. Gimnázium által rendezett gyászünnepély műsora (plakát)
	Dr. Patak Károly háborús levelei dr. Hildenstab György részére (4 db)
	Dr. Patak Károly háborús levelei dr. Sacher Aladár részére (2 db)
	Dr. Sacher Aladár levele Patak Károly részére (1 db)
	Antal János levele a Losonci Gimnázium tanári kara részére (1 db)
	György Lajos, gimnáziumi igazgató

	levelezése dr. Patak Károly édesapjával, Patak Manóval és lánytestvérével, Patak Irmával (2 db)
	Gyásztávirat (2 db)

O. V.
Plakátok (1857-1995):

1914	Felhívás! A kocka eldőlt!
1914	Népeimhez!
1914	Megrendelő lap háborús tartalmú „műlapokhoz”
1915	Országos Hadsegélyező Bizottság felhívása
1915	Háborúban feldúlt tűzhelyeket újra felépítő Bizottság felhívása
1915	Magyar Királyi Honvédelmi Minisztérium Hadsegélyező Hivatala felhívása
1916	Vöröskereszt
1916	Rendelet szemes életneműek stb. rekvirálása tárgyában
1917	Hirdetmény a tengeri termés zár alá helyezéséről
1917	Hadiárvák, rokkantak, özvegyek segélyezéséről
1917	Országos Központi Árvizsgáló Bizottság tájékoztatója
1918	Rendelet hadiárvák segélyezése tárgyában
1914	Losonci izraelita hitközség (Ferenc Ferdinánd és felesége emlékére) istentiszteletre szóló meghívója

O. III. Kéziratok
Különböző kéziratok gyűjteménye (1622-1918)

Keltezés	**Tartalom**
1915. április 19.	Ferencrendi tartományfőnökség (Gyöngyös) levele a füleki zárdfőnökhöz a szerzetespapok katonai szolgálatáról
1916. december 25.	Értesítés Fekete Flórián szerzetes keleti fronton történt hősi haláláról
1914. jún. 30.	Ferencrendi tartományfőnökség (Gyöngyös) levele a galíciai provinciába való áthelyezésről (részlet)

A XXIV. 4. 7.
Poltári körjegyzőség iratai (1897-1944)
Jelentkezési könyv hadsereg és haditengerészet nem tényleges állománybeli legénységéről

<u>Besztercebányai Állami Levéltár Nagykürtösi Fióklevéltára:</u>

A. XXIV. 4. (1867) 1870-1945 (1950)
Kékkői körjegyzőség iratai

Iktatószám	Tartalom
2163/1914	Hadikölcsönre felhívás (Óvár)
Ikt. n. (415/1915)	Balassagyarmati járás községeinek hadikölcsön jegyzéséről
Ikt. n. (33/1914)	Kivonat Óvár község képviselőtestületének jegyzőkönyvéből
267/1915	Kékkői körjegyzőség területén hadiszolgálatra bevont fogatokról, kocsisokról jegyzék
415/1915	Hadiszolgáltatás gyanánt kiállított járművekről, állatokról
10 biz/1914	Rendelet a Kékkői járás területén hadiszolgálatra szükséges járművekről és személyzetéről (Bizalmas)
2010/1914	Élelmi cikkek váltságairól és térítési tételéről
	Népfölkelési igazolványi lap
1915-1917	Hadifoglyok és alkalmazóik listája (Kékkői járás)
Ikt. n. (1919)	Hadiözvegyek, hadiárvák, hadirokkantak, hadisérültek összeírásáról
Ikt. n. (1918)	Hadirokkant-kimutatások (Nagyhalom, Kishalom, Kékkő, Kiskürtös, Nagykürtös)

O. V.
Családok, személyek
Bory Sándor iratai 1829-1918 (1981)

1917	Igazolvány Bory Sándor katonai szolgálatáról (Besztercebányai 16. honvéd gyalogezred)

Besztercebányai Állami Levéltár

A XI. 1. A.
Nógrád megye iratai
Alispáni iratok (1900-1922)

Iktatószám	Tartalom
16868/1914	Hadbavonult képviselők megnevezése, Nógrádszentpéter
16868/1914	Hadbavonult képviselők megnevezése, Nagykürtös
16868/1914	Hadbavonult képviselők megnevezése, Túrmező
16885/1914	Hadbavonult képviselők megnevezése, Kiskürtös
16886/1914	Hadbavonult képviselők megnevezése, Csalányos
16887/1914	Hadbavonult képviselők megnevezése,

	Kékkő
116992/1914	Hadbavonult képviselők megnevezése, Várkút
13479/1915	Hadbavonult képviselők megnevezése, Ipolykér
13534/1915	Hadbavonult képviselők megnevezése, Szécsénykovácsi
13595/1915	Hadbavonult képviselők megnevezése, Ipolyvarbó
14542/1915	Hadbavonult képviselők megnevezése, Zsély
14544/1915	Hadbavonult képviselők megnevezése, Ebeck
14754/1915	Hadbavonult képviselők megnevezése, Kürtösújfalu
16124/1915	Hadbavonult képviselők megnevezése, Tótkelecsény
16128/1915	Hadbavonult képviselők megnevezése, Tótkelecsény
16234/1915	Hadbavonult képviselők megnevezése, Felsőtisztás
16309/1915	Hadbavonult képviselők megnevezése, Ipolykér
16508/1915	Hadbavonult képviselők megnevezése, Felsőesztergály
19743/1915	Hadbavonult képviselők megnevezése, Felsőtisztás
16907/1915	Hadbavonult képviselők megnevezése, Csehberek
17661/1915	Hadbavonult képviselők megnevezése, Száraznyírjes
17667/1915	Hadbavonult képviselők megnevezése, Borosznok
1801/1915	Hadbavonult képviselők megnevezése, Füleksávoly
18022/1915	Hadbavonult képviselők megnevezése, Perse
18042/1915	Hadbavonult képviselők megnevezése, Kismulyad
18043/1915	Hadbavonult képviselők megnevezése, Fülekpilis
18044/1915	Hadbavonult képviselők megnevezése, Mucsény
18046/1915	Hadbavonult képviselők megnevezése, Rapp
18047/1915	Hadbavonult képviselők megnevezése, Terbeléd
18109/1915	Hadbavonult képviselők megnevezése, Fülekpüspöki
18150/1915	Hadbavonult képviselők megnevezése, Ragyolc
18166/1915	Hadbavonult képviselők megnevezése, Kálnó

18167/1915	Hadbavonult képviselők megnevezése, Kálnógaráb
18168/1918	Hadbavonult képviselők megnevezése, Ragyolc
18172/1915	Hadbavonult képviselők megnevezése, Zobor
18252/1915	Hadbavonult képviselők megnevezése, Fülekpüspöki
18255/1915	Hadbavonult képviselők megnevezése, Ragyolc
18258/1915	Hadbavonult képviselők megnevezése, Korláti
18276/1915	Hadbavonult képviselők megnevezése, Ragyolc
18277/1915	Hadbavonult képviselők megnevezése, Ragyolc
18252/1915	Hadbavonult képviselők megnevezése, Fülekpüspöki
18258/1915	Hadbavonult képviselők megnevezése, Ragyolc
18276/1915	Hadbavonult képviselők megnevezése, Ragyolc
18277/1915	Hadbavonult képviselők megnevezése, ragyolc
29/1916	Alispáni levél a vármegye közgyűléséhez a háborúval kapcsolatban
4880/1917	Hadikölcsön, Ragyolc
10161/1917	Hadbavonult képviselők megnevezése, Málnapatak
10453/1917	Hadbavonult képviselők megnevezése, Ipolykér
16026/1917	Hadbavonult képviselők megnevezése, Perényes
4675/1918	Hadbavonult képviselők megnevezése, Ipolybeszterce
6118/1918	Hadbavonult képviselők megnevezése, Csákányháza
6747/1918	Hadbavonult képviselők megnevezése, Sósliget
7032/1918	Hadbavonult képviselők megnevezése, Csehberek
7035/1918	Hadbavonult képviselők megnevezése, Szinóbánya
10110/1918	Hadbavonult képviselők megnevezése, Borosznok
13249/1918	Hadbavonult képviselők megnevezése, Ipolyszele
13460/1918	Hadbavonult képviselők megnevezése, Szécsénykovácsi
13461/1918	Hadbavonult képviselők megnevezése,

	Ipolyvarbó
13563/1918	Hadbavonult képviselők megnevezése, Ipolykér
13654/1918	Hadbavonult képviselők megnevezése, Ipolykér
14080/1918	Hadbavonult képviselők megnevezése, Szinóbánya
13774/1918	Hadbavonult képviselők megnevezése, Tótkelecsény
13775/1918	Hadbavonult képviselők megnevezése, Tótkisfalu
13776/1918	Hadbavonult képviselők megnevezése, Kislibercse
14065/1918	Hadbavonult képviselők megnevezése, Gács
14078/1918	Hadbavonult képviselők megnevezése, Sósliget
17079/1918	Hadbavonult képviselők megnevezése, Csehberek
14381/1918	Hadbavonult képviselők megnevezése, Mucsény
14510/1918	Hadbavonult képviselők megnevezése, Kürtösújfalu
14512/1918	Hadbavonult képviselők megnevezése, Zsély
14514/1918	Hadbavonult képviselők megnevezése, Óvár
14758/1918	Hadikölcsön, Kálnó

N IV 5
Céhek, egyesületek, érdekszervezetek
Hazafias Olvasmányok terjesztésének köre (1905-1919)

Iktatószám	**Tartalom**
Ikt. n.	Képeslap Ferenc Józseffel és II. Vilmossal
Ikt. n.	Hadikölcsönről levél a „Kraján” szerkesztőségének
21/1916	Felvidéki Magyar Közművelődési Egyesület javaslata háborús gyermekkertek felállításáról.
109/1915, 101/1915, 43/1914	„Kraján” felhívása a háborús érdekességeket is tartalmazó naptárról
101/1915	„Kraján” felhívása a háborús érdekességeket tartalmazó naptárról a Nógrádvármegyei Nemzeti Intézethez.
43/1914	Nógrádvármegyei Nemzeti Intézet levele a „Kraján” szerkesztőségéhez
29/1916	„Kraján” felhívása a háborús érdekességeket tartalmazó naptárról Nógrád vármegye alispánja részére
38/1916	Felvidéki Magyar Közművelődési Egyesület elnökének levele a Hazafias Olvasmányokat Terjesztő Egyesület részére

Ikt. n.	Országos Hadisegélyező Bizottság levele a „Kraján” szerkesztőségéhez

N. V. 1.
Magyar Vöröskereszt Zólyom Megyei Bizottsága (1914-1918)

Iktatószám	**Tartalom**
26/1916	Gyűjtés a Losoncon felállítandó Áldozatkészség szobra javára
Ikt. n.	Felhívás a vadgesztenye gyűjtésére
Ikt. n.	Magyar Szent Korona Országai Vörös-Kereszt Egyletének Alapszabályai

A. XI. 7.
Állami szakhivatalok
Besztercebányai Állami Erdőfelügyelőség iratai (1880-1922)

Iktatószám	**Tartalom**
Ikt.n.	Földművelésügyi minisztériumi rendelet az erdészeti személyzet bevonulás alóli mentességéréről
624/1916	Szinóbányai munkáshiány
572/1916	Hadikölcsön
Ikt. n.	Tisztások szemtermelésre vagy kapásnövények ültetésére való használatára való felhívás – Földművelésügyi minisztérium
164/1915	Körrendelet az erdészeti alkalmazottak bevonulás alóli felmentésével kapcsolatban
202/1915	Mezőgazdasági munkák elvégzésének szükségessége, munkáshiány megoldása – Földművelésügyi Minisztérium
467/1915	Kéreg gyűjtése
998/1915	A háborúban rokkanttá vált, illetve a háborúban elesett, eltűnt katonák hátrahagyottai segélyezéséről – Földművelésügyi Minisztérium
1133/1916	Rokkant katonák mezőgazdasági, erdőgazdasági területen való alkalmazása
1137/1916	Használt hadisegély- és árvízbélyegek gyűjtése
1146/1915	Hadifoglyok élelmezése
64/1918	Mezőgazdasági munkák előmozdítása – Földművelésügyi Minisztérium
162/1918	Erdőőri fizetések emelése a háborús viszonyok miatt
654/1917	Losonci 25. gyalogezred pótzászlóaljának lomb- és gallytakarmány gyűjtése
219/1918	Tölgyerdősarjterületek ültetése téli repcével
751/1917	Erdészeti területen dolgozók katonaság alóli felmentéséről körrendelet – Földművelésügyi

	Minisztérium
319/1918	Körrendelet felmentési revízió befejezéséről, bevárási engedélyekről, a bevárási engedély mintája
786/1917	Országos Erdészeti Egyesület levele a Földművelésügyi Minisztériumhoz
63/1917	Katonai szolgálatra bevonultak jegyzéke
70/1917	Nógrád vármegye 1917. évi tisztikara
79/1917	Marczik István hadbavonulása
80/1917	Katonaság alól felmentettek névsora
85/1917	Kmetykó András erdőőr hadbavonulása
239/1917	Klein Ignác felmentése katonaság alól
258/1917	Munkáshiány
Ikt. n.	Karancsberényi erdők
290/1917	Fémgyűjtés – Földművelésügyi minisztérium
314/1917	Felmentések revíziója – Honvédelmi minisztérium
350/1917	Vadgesztenye gyűjtése – k. u. k. Militarkommando
382/1917	Katonaság alóli felmentések – Honvédelmi Minisztérium
426/1917	Gyantaszükséglet biztosítása – Földművelésügyi minisztérium
516/1918	Tüzifa szükségletének kielégítése
583/1918	Gyógynövénygyűjtés szükségessége a nagy mértékű gyógyszerhiány miatt – Földművelésügyi Minisztérium
598/1918	Pamuthiány miatti csalángyűjtés és annak szabályai
905/1917	Faanyag kitermelése – miniszterelnöki rendelet
Ikt. n.	Hadbavonultak családjainak segélyezéséről
654/1918	Háborús viszonyok miatt növekvő faárakról
1341/1914	Erdészeti alkalmazottak felmentése katonaság alól – Honvédelmi Minisztérium
660/1918	Fémgyűjtés
680/1918	Gyógynövénygyűjtés szükségességéről
728/1918	Gál Gyula hadirokkant kérvénye
789/1918	Zsírellátás biztosítása érdekében tölgy- és bükkmakk gyűjtése

Megjegyzés:
A hungarikafeltárás során áttekintésre került 33 fond, és összesen 721 digitális másolat készült.

A Magyar Nemzeti Levéltár Nógrád Megyei Levéltára „A Nógrád Megyei Levéltár – történelmi Nógrád megye I. világháborús vonatkozású anyagának feltárása” célú – 3550/00082 – azonosító számú pályázatának fotó dokumentációja

1. Válogatás a losonci levéltár gyűjteményéből:

A Magyar Nemzeti Levéltár Nógrád Megyei Levéltára „A Nógrád Megyei Levéltár – történelmi Nógrád megye I. világháborús vonatkozású anyagának feltárása” célú – 3550/00082 – azonosító számú pályázatának fotó dokumentációja

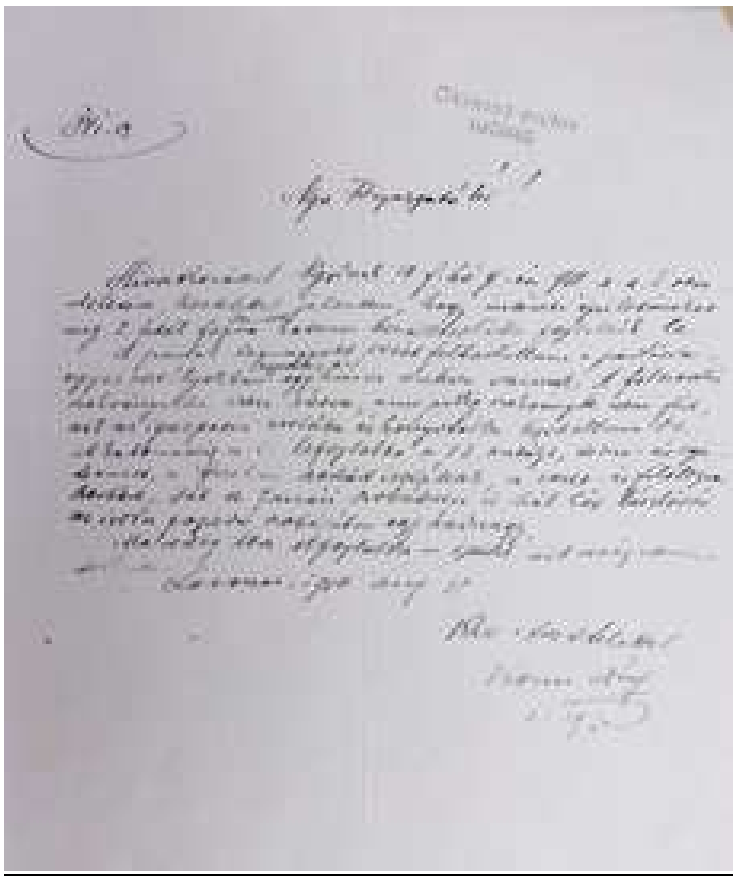

A Magyar Nemzeti Levéltár Nógrád Megyei Levéltára „A Nógrád Megyei Levéltár – történelmi Nógrád megye I. világháborús vonatkozású anyagának feltárása” célú – 3550/00082 – azonosító számú pályázatának fotó dokumentációja

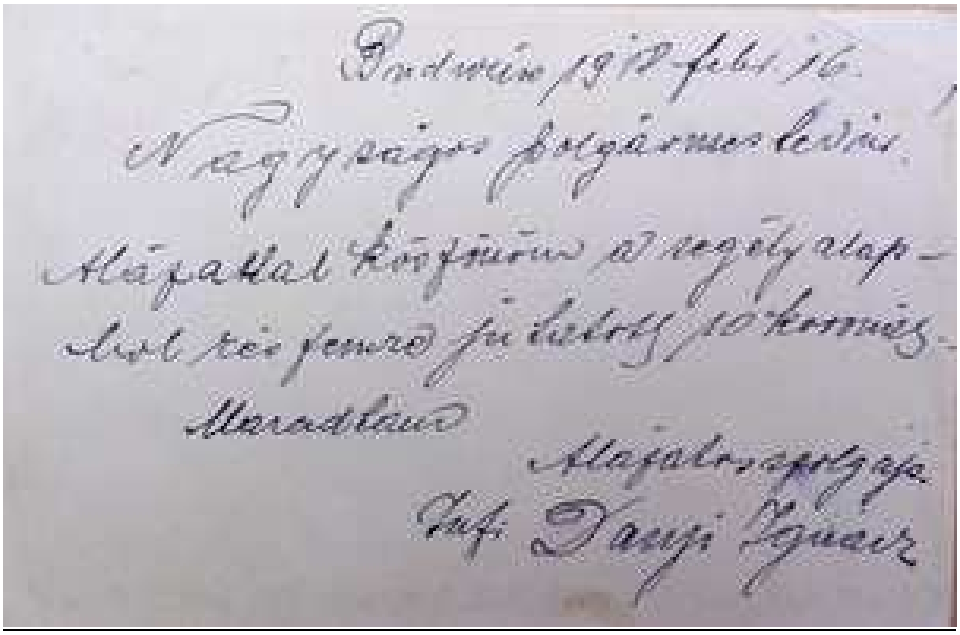

Budapest 1917 febr. 16.

A nagyszépi polgármesterhez.

Hálával köszönöm a segélyalapból rám jutott pénzt, jó egészséget kívánok.

Maradtam

Hálás polgára

özv. Danyi Ignácné

Tábori posta.

TÁBORI POSTAI LEVELEZŐLAP.

Czím: Szécsényi polgármesterhez Nógrádmegyének

Szécsény

A. Jelzés: Szécsényi

Czím: Özv. Danyi Ignácné Kp. 644

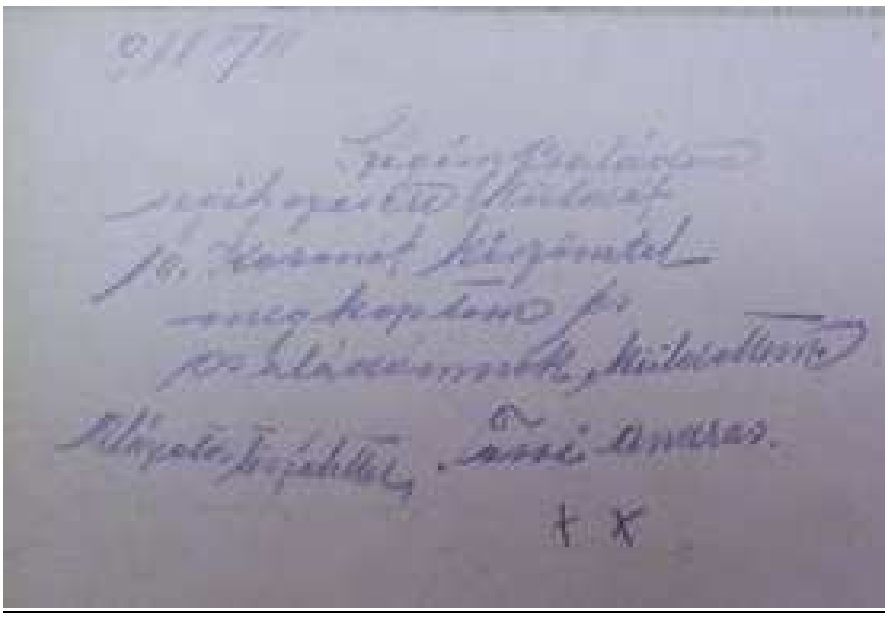

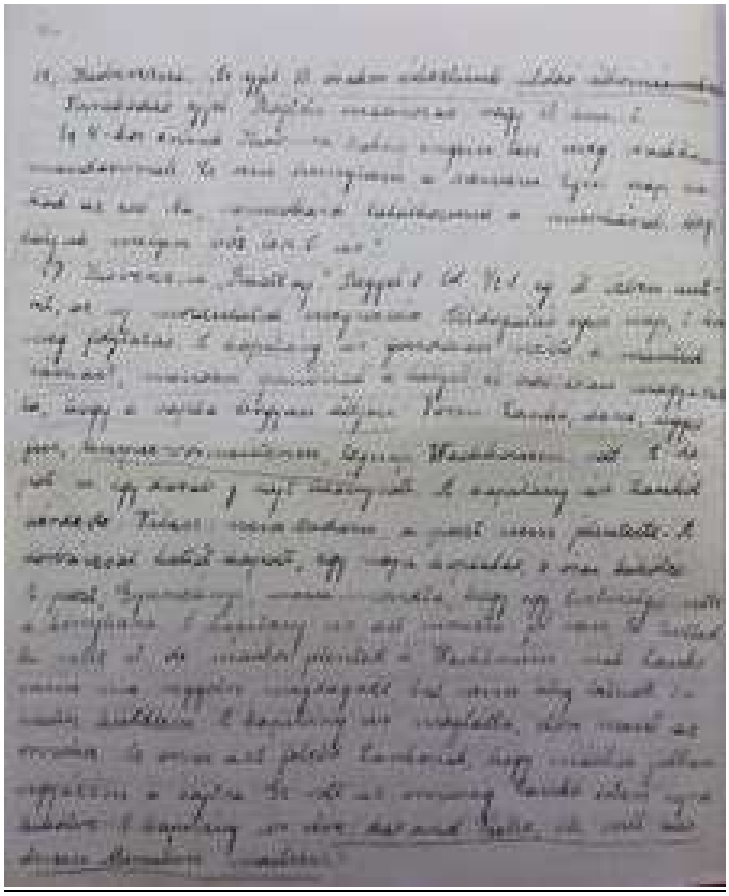

A Magyar Nemzeti Levéltár Nógrád Megyei Levéltára „A Nógrád Megyei Levéltár – történelmi Nógrád megye I. világháborús vonatkozású anyagának feltárása” célú – 3550/00082 – azonosító számú pályázatának fotó dokumentációja

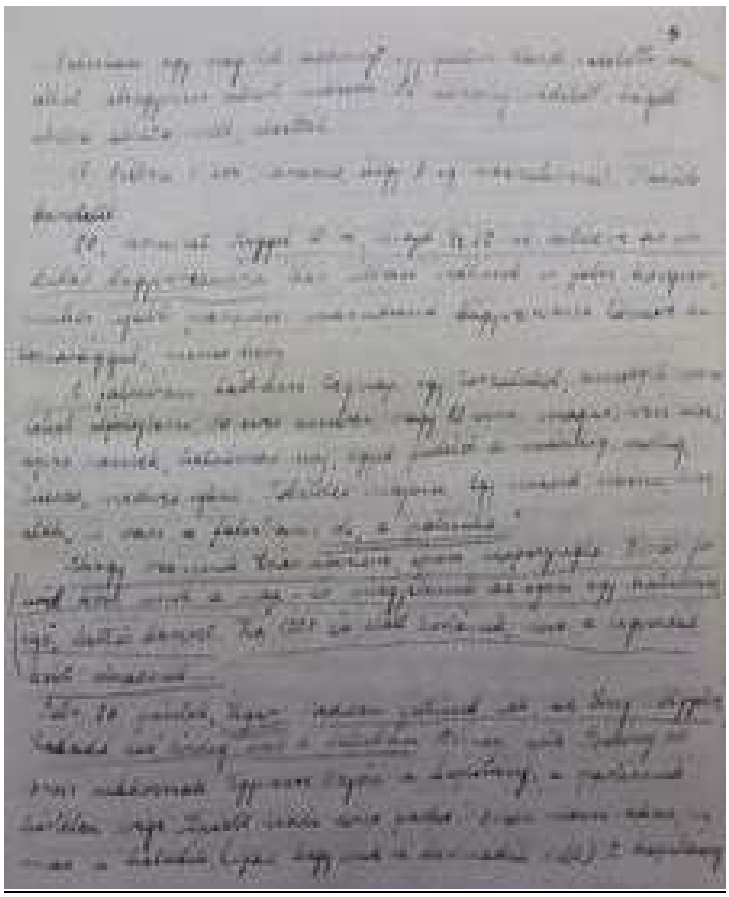

A Magyar Nemzeti Levéltár Nógrád Megyei Levéltára „A Nógrád Megyei Levéltár – történelmi Nógrád megye I. világháborús vonatkozású anyagának feltárása” célú – 3550/00082 – azonosító számú pályázatának fotó dokumentációja

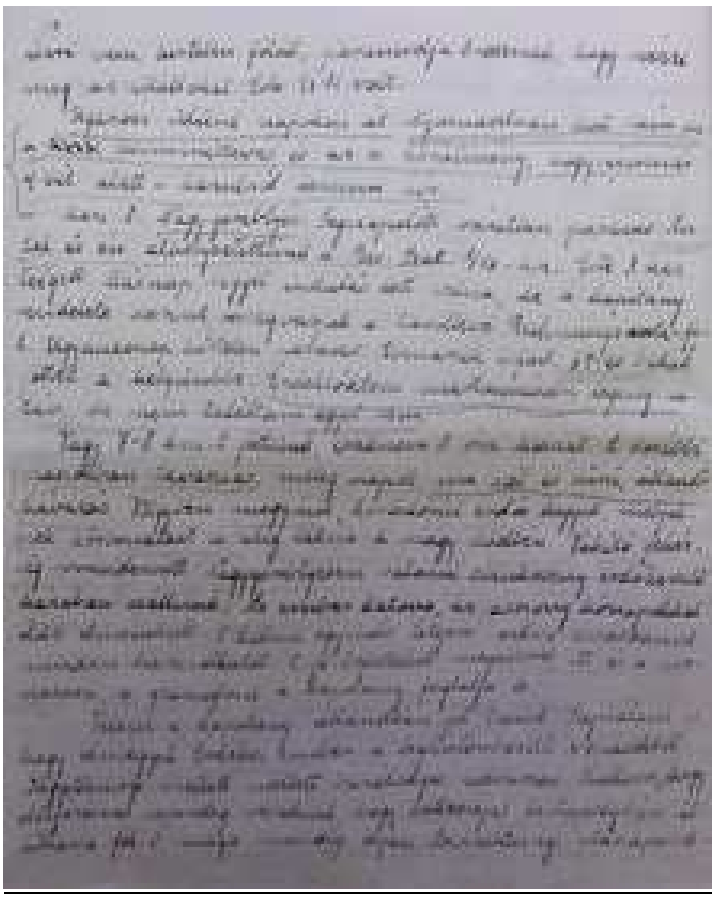

A Magyar Nemzeti Levéltár Nógrád Megyei Levéltára „A Nógrád Megyei Levéltár – történelmi Nógrád megye I. világháborús vonatkozású anyagának feltárása” célú – 3550/00082 – azonosító számú pályázatának fotó dokumentációja

A Magyar Nemzeti Levéltár Nógrád Megyei Levéltára „A Nógrád Megyei Levéltár – történelmi Nógrád megye I. világháborús vonatkozású anyagának feltárása” célú – 3550/00082 – azonosító számú pályázatának fotó dokumentációja

A Magyar Nemzeti Levéltár Nógrád Megyei Levéltára „A Nógrád Megyei Levéltár – történelmi Nógrád megye I. világháborús vonatkozású anyagának feltárása” célú – 3550/00082 – azonosító számú pályázatának fotó dokumentációja

Ferencz Ferdinánd trónörökös

és felesége neje

gyászistentisztelethez

A Magyar Nemzeti Levéltár Nógrád Megyei Levéltára „A Nógrád Megyei Levéltár – történelmi Nógrád megye I. világháborús vonatkozású anyagának feltárása” célú – 3550/00082 – azonosító számú pályázatának fotó dokumentációja

1. <u>Válogatás a nagykürtösi levéltár gyűjteményéből:</u>

A Magyar Nemzeti Levéltár Nógrád Megyei Levéltára „A Nógrád Megyei Levéltár – történelmi Nógrád megye I. világháborús vonatkozású anyagának feltárása” célú – 3550/00082 – azonosító számú pályázatának fotó dokumentációja

ÓVÁR

A Magyar Nemzeti Levéltár Nógrád Megyei Levéltára „A Nógrád Megyei Levéltár – történelmi Nógrád megye I. világháborús vonatkozású anyagának feltárása” célú – 3550/00082 – azonosító számú pályázatának fotó dokumentációja

Balassagyarmat, 1914. szept. 10.

Nagy Mihály,
alispán

A Magyar Nemzeti Levéltár Nógrád Megyei Levéltára „A Nógrád Megyei Levéltár – történelmi Nógrád megye I. világháborús vonatkozású anyagának feltárása” célú – 3550/00082 – azonosító számú pályázatának fotó dokumentációja

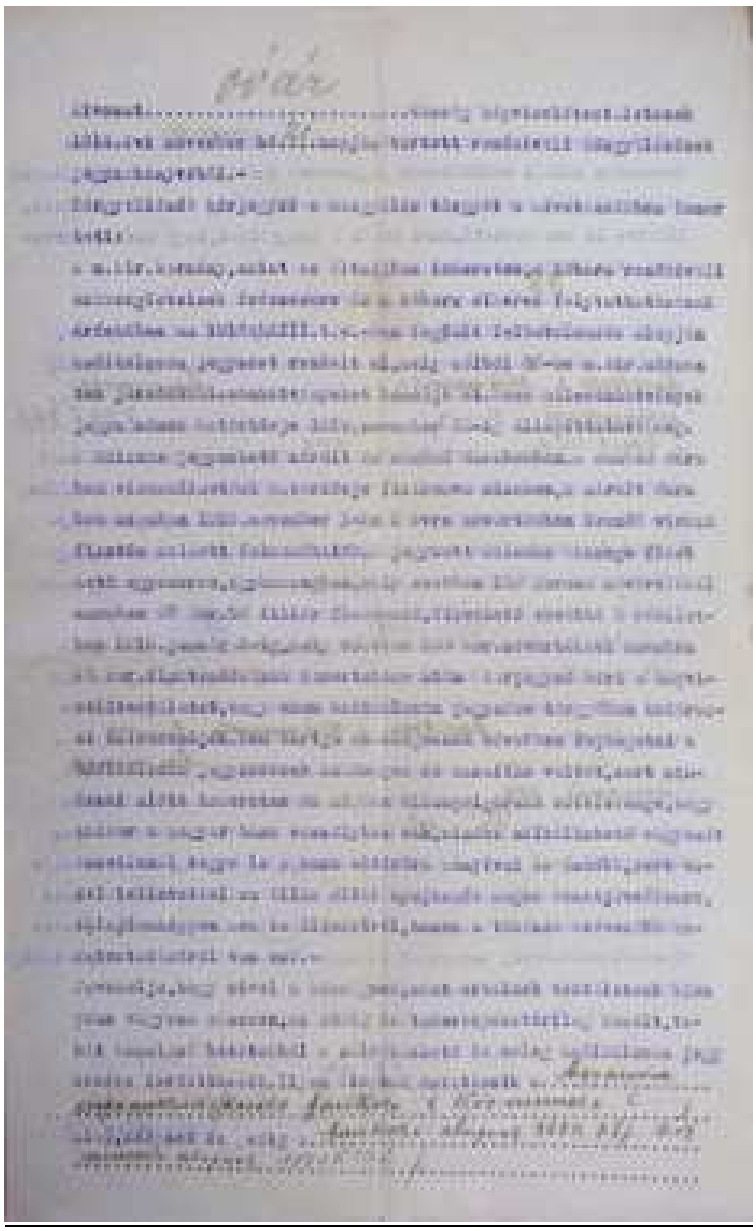

A Magyar Nemzeti Levéltár Nógrád Megyei Levéltára „A Nógrád Megyei Levéltár – történelmi Nógrád megye I. világháborús vonatkozású anyagának feltárása” célú – 3550/00082 – azonosító számú pályázatának fotó dokumentációja

A Magyar Nemzeti Levéltár Nógrád Megyei Levéltára „A Nógrád Megyei Levéltár – történelmi Nógrád megye I. világháborús vonatkozású anyagának feltárása” célú – 3550/00082 – azonosító számú pályázatának fotó dokumentációja

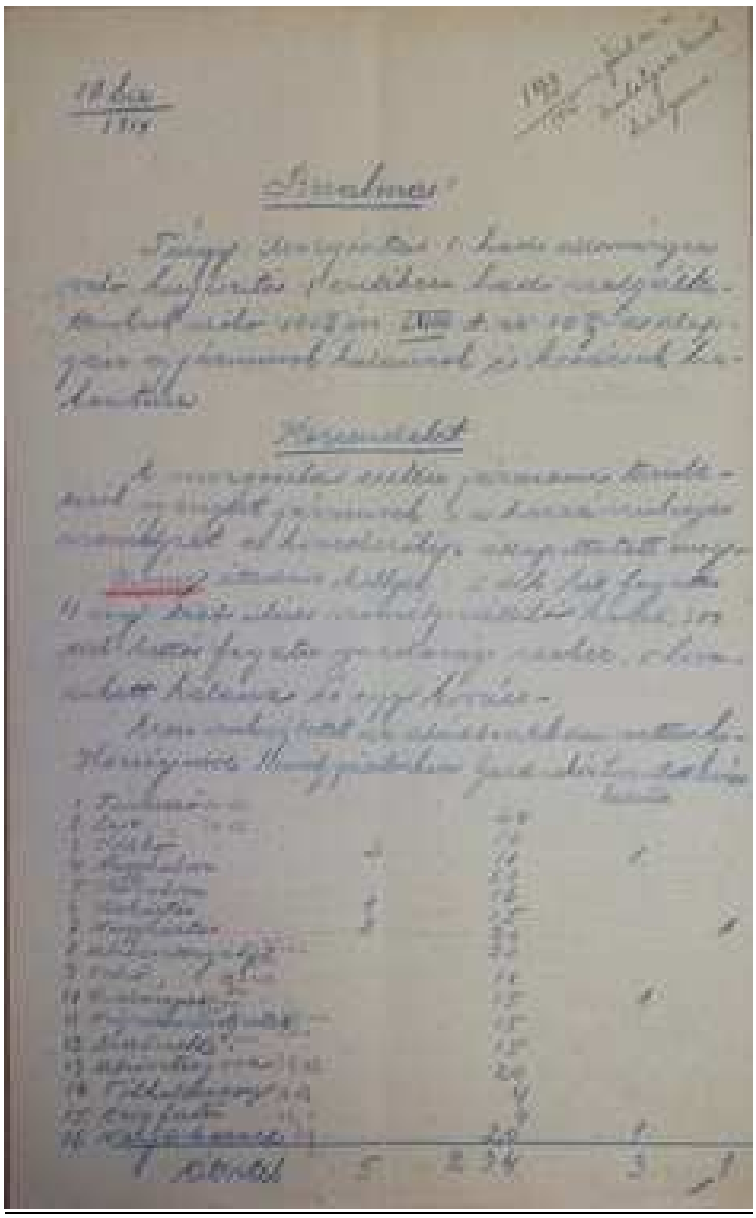

A Magyar Nemzeti Levéltár Nógrád Megyei Levéltára „A Nógrád Megyei Levéltár – történelmi Nógrád megye I. világháborús vonatkozású anyagának feltárása” célú – 3550/00082 – azonosító számú pályázatának fotó dokumentációja

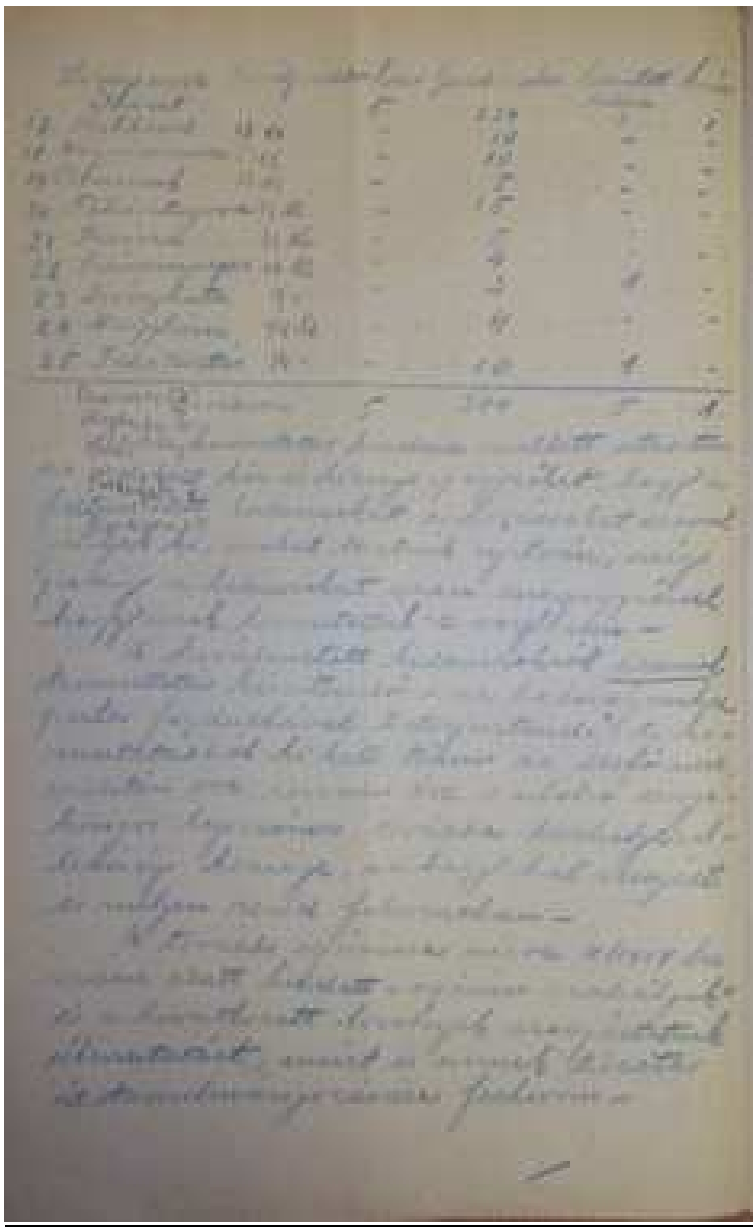

A Magyar Nemzeti Levéltár Nógrád Megyei Levéltára „A Nógrád Megyei Levéltár – történelmi Nógrád megye I. világháborús vonatkozású anyagának feltárása” célú – 3550/00082 – azonosító számú pályázatának fotó dokumentációja

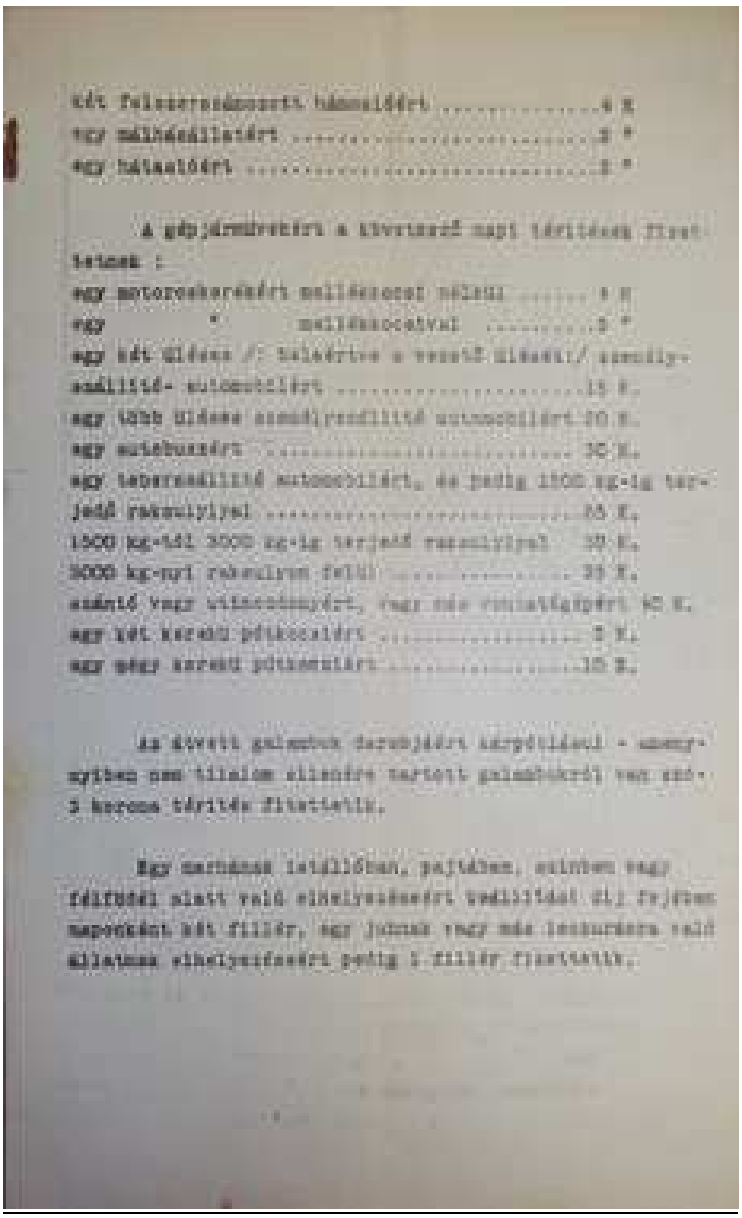

két felszerelésszerű hámosért ..... 4 K
egy málhaállatért ..... 2 "
egy hátaslóért ..... 2 "

A gép;járművekért a következő napi térítések fizet-
tetnek :
egy motorcsónakért mellékocsi nélkül ..... 4 K
egy " mellékocsával .....5 "
egy két ülésre /: beleértve a vezető ülését/ személy-
szállító- automobilért .....15 K.
egy több ülésre személyszállító automobilért 20 K.
egy autobuszért ..... 30 K.
egy teherszállító automobilért, de pedig 1500 kg-ig ter-
jedő rakodóterével .....35 K.
1500 kg-tól 3000 kg-ig terjedő rakodóterével 50 K.
3000 kg-nyi rakodóterem felül ..... 35 K.
szántó vagy vetőcsoportért, vagy más munkagépért 40 K.
egy két kerekű pótkocsiért ..... 5 K.
egy négy kerekű pótkocsiért .....10 K.

Az átvett galambok darabjáért szegődésül - amennyi-
ben nem tilalom alatott tartott galambokról van szó-
2 korona térítés fizettetik.

Egy marhának istállóban, pajtában, ezenkívül vagy
félfedél alatt való elhelyezéséért vadlisfadd díj fejenk-
napronként két fillér, egy juhnak vagy más lesburkára való
állatnak elhelyezéséért pedig 1 fillér fizettetik.

A Magyar Nemzeti Levéltár Nógrád Megyei Levéltára „A Nógrád Megyei Levéltár – történelmi Nógrád megye I. világháborús vonatkozású anyagának feltárása” célú – 3550/00082 – azonosító számú pályázatának fotó dokumentációja

A Magyar Nemzeti Levéltár Nógrád Megyei Levéltára „A Nógrád Megyei Levéltár – történelmi Nógrád megye I. világháborús vonatkozású anyagának feltárása” célú – 3550/00082 – azonosító számú pályázatának fotó dokumentációja

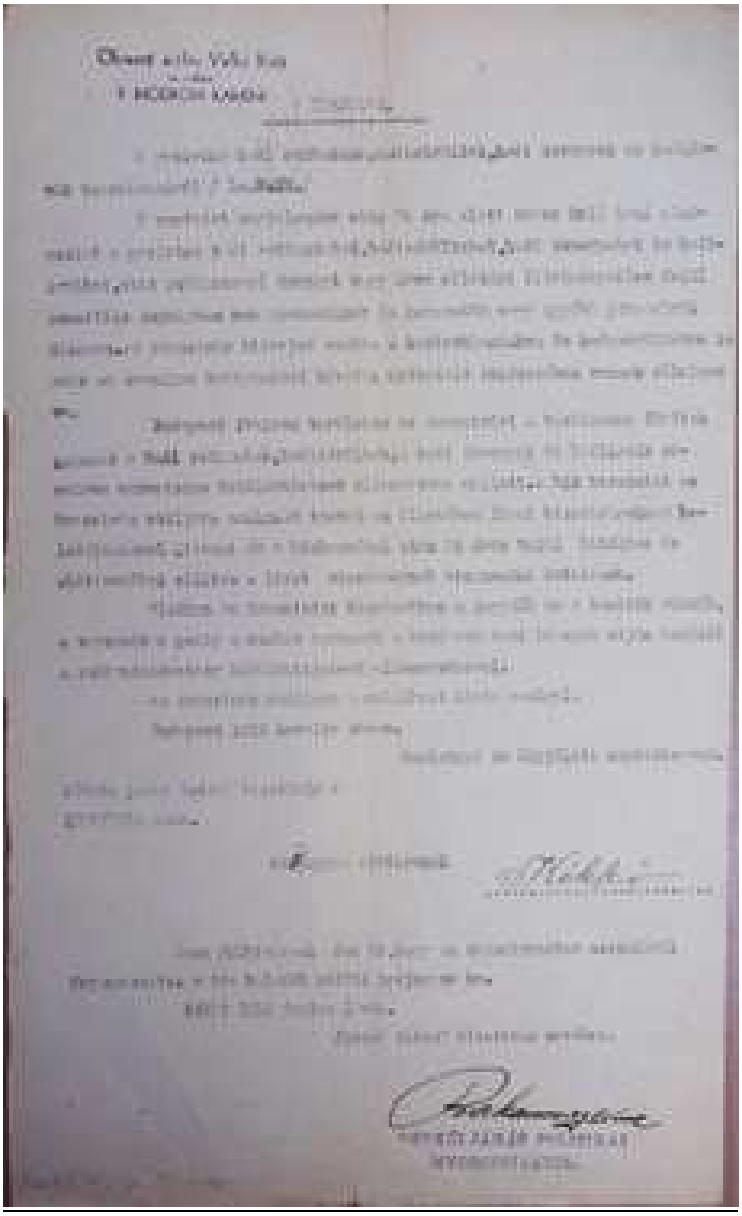

2. <u>Válogatás a besztercebányai levéltár gyűjteményéből:</u>

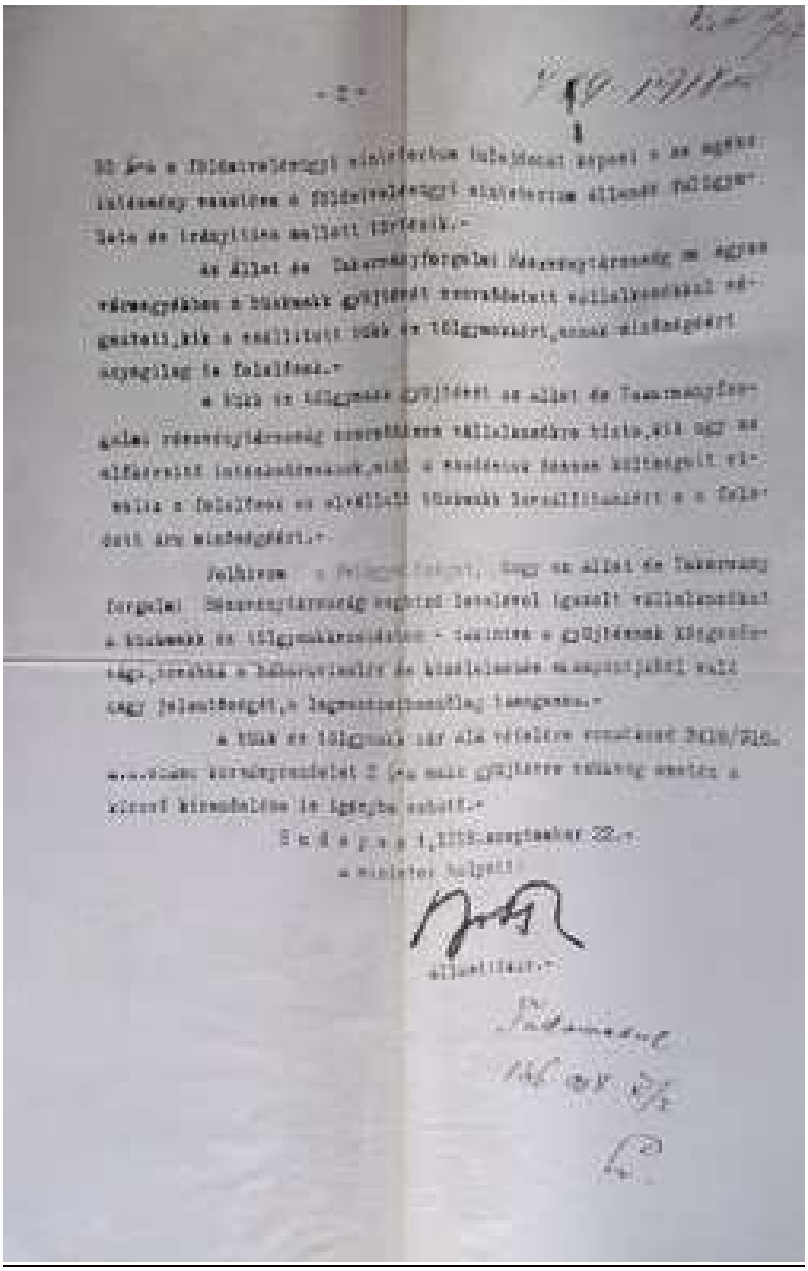

A Magyar Nemzeti Levéltár Nógrád Megyei Levéltára „A Nógrád Megyei Levéltár – történelmi Nógrád megye I. világháborús vonatkozású anyagának feltárása” célú – 3550/00082 – azonosító számú pályázatának fotó dokumentációja

A Magyar Nemzeti Levéltár Nógrád Megyei Levéltára „A Nógrád Megyei Levéltár – történelmi Nógrád megye I. világháborús vonatkozású anyagának feltárása” célú – 3550/00082 – azonosító számú pályázatának fotó dokumentációja

NÓTOLT.

1945/1955.szám.

MEGHÍVÓ.

Ipolyvar községi képviselőtestületének a leköszönő polgármester megválasztott Nagy Jánosné 1955.évi február hó 27.én delelőtt 8 órakor tartandó rendes közgyűlésre tisztelettel meghívjuk a községi Elnökséget.

TÁRGY:

1.1954.évi costartási,elszámolás és községi büdzsénk kiegészítése tárgyalása.

Ipolyvar,1955.évi February hó 17.én.

Dalnik s.k.
polgármester.

Molnár Sándor s.k.
bíró.

LEITA:

Gulácsi Jenő Szécsényi járási rendőrparancsnok helyettese.
Dalnik Elek Dalnik Elek s.k.
Farkas József Szécsény
Molnár József Molnár József s.k.
Nagy Sándor Nagy Sándor s.k.
Vági Sajos Vági A. szolgálatot teljesít.
Vági Pál Vági Pál s.k.
Molnár Károly Molnár Károly s.k.
Gáspár Ferenc Gáspár szolgálatot teljesít.
Ipolyi Ferenc Ipolyi Ferenc s.k.
Molnár Sándor szolgálatot teljesít.
Ipolyi János Ipolyi János s.k.
Szécsényi Ferenc Szécsényi Ferenc s.k.
Molnár Sándor Szécsi Molnár Sándor Szécsi s.k.
Szécsi József Szécsi József s.k.
Dr.Kovács Dániel Jegyzőgyakornok.

A KÖZGYŰLÉS NEVÉBEN:

IPOLYVARSÓ,1955.évi February hó 27.én.

IPOLYVARSÓ Községi Elnökség

Dalnik s.k.
polgármester.

A Magyar Nemzeti Levéltár Nógrád Megyei Levéltára „A Nógrád Megyei Levéltár – történelmi Nógrád megye I. világháborús vonatkozású anyagának feltárása” célú – 3550/00082 – azonosító számú pályázatának fotó dokumentációja

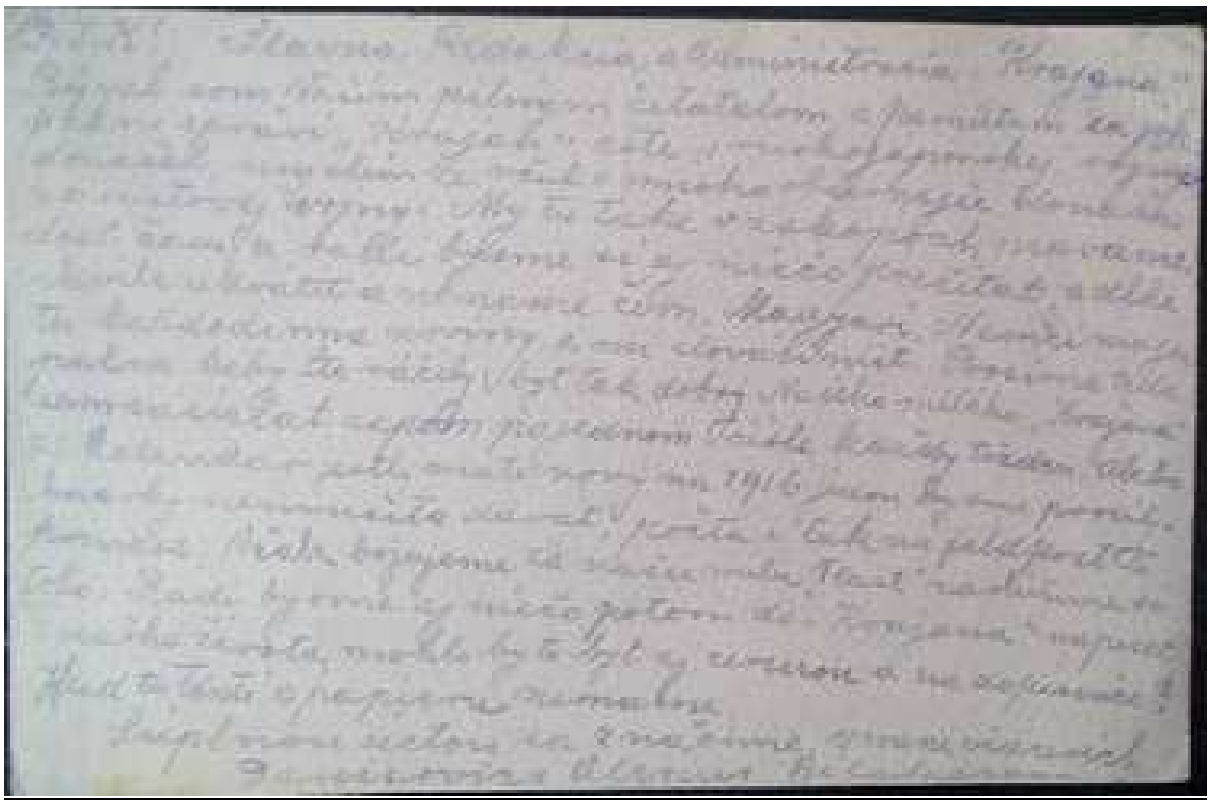

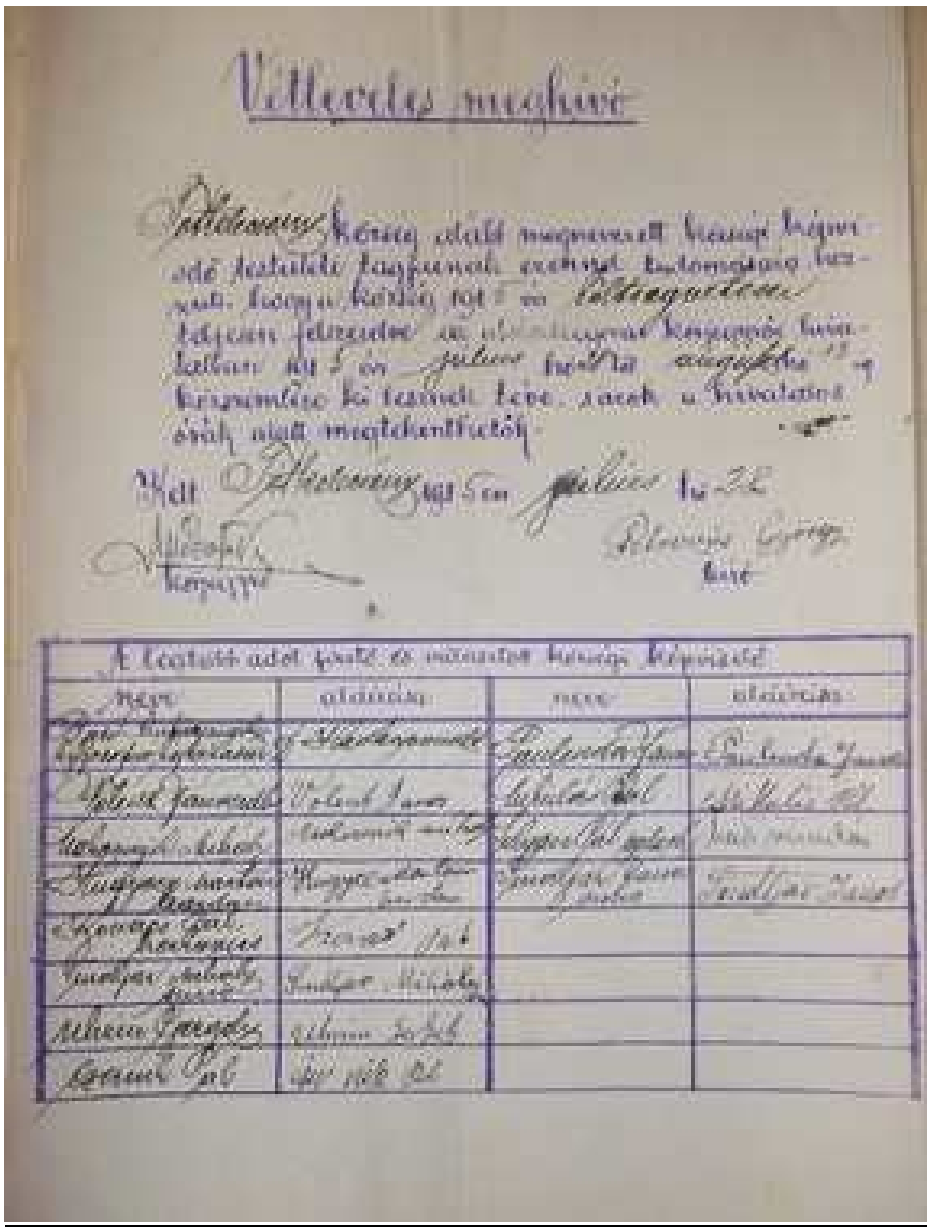

Vitézek megjelenése

A Magyar Nemzeti Levéltár Nógrád Megyei Levéltára „A Nógrád Megyei Levéltár – történelmi Nógrád megye I. világháborús vonatkozású anyagának feltárása” célú – 3550/00082 – azonosító számú pályázatának fotó dokumentációja

M. kir. földmivelésügyi minisztor.

6362
szám
ely 1913.

Körrendelet

Valamennyi alárendelt hatóságnak, hivatalnak és intézetnek.

Az 1896, 1883, és 1891 évben megállapított 3) albekezdés népfelkelésre kötelezettekness a folyó évi február hó 15-ik napjának hó 04-ig terjedő időben megtartandó népfelkelési bemutató szemlére irányadó behívásával kapcsolatban értesítem a C s i a s t, hogy az szóm szerint szabályszerűen tartandó mélyítőbetetlen alkalmasságuk felmérése iránt egyszerűsítő elvek alkalmazását tartásával és egyszerűsítő módosítás szerint lehet javaslatot tenni, mint a melyek az 1878-1890 években megállapított népfelkelésre kötelezettekre vonatkozólag az 1914. évi november hó 6-án il. 633. szám alatt kelt körrendeletemben megállapíttattak.

Eltérés csak annyiban van, hogy csak egy egyszerű mustatnak fel de hozhatók felszerelésre javaslatba, akik már legalább folyó évi január hó 1-e óta állanak alkalmazásban.

Budapest, 1913. február 20.

A minister helyett:

Szamitky

államtitkár

A Magyar Nemzeti Levéltár Nógrád Megyei Levéltára „A Nógrád Megyei Levéltár – történelmi Nógrád megye I. világháborús vonatkozású anyagának feltárása” célú – 3550/00082 – azonosító számú pályázatának fotó dokumentációja

A Magyar Nemzeti Levéltár Nógrád Megyei Levéltára „A Nógrád Megyei Levéltár – történelmi Nógrád megye I. világháborús vonatkozású anyagának feltárása” célú – 3550/00082 – azonosító számú pályázatának fotó dokumentációja

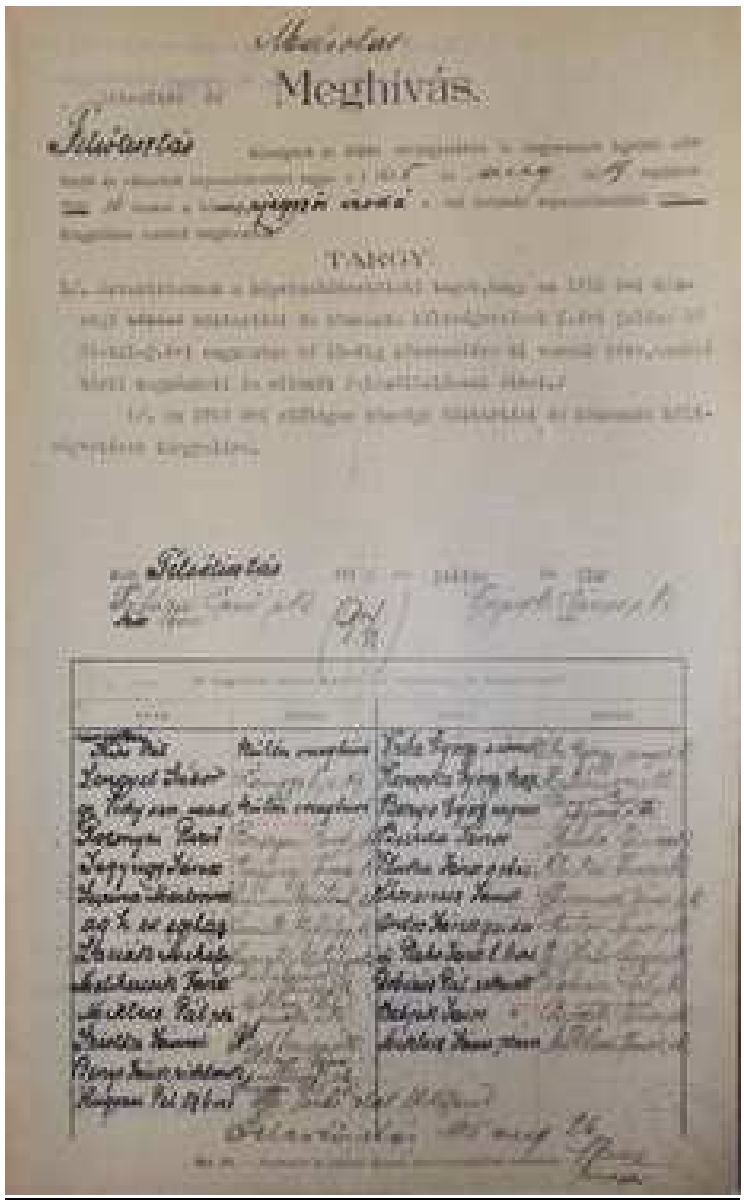

Meghívás.

TÁRGY:

A Magyar Nemzeti Levéltár Nógrád Megyei Levéltára „A Nógrád Megyei Levéltár – történelmi Nógrád megye I. világháborús vonatkozású anyagának feltárása” célú – 3550/00082 – azonosító számú pályázatának fotó dokumentációja

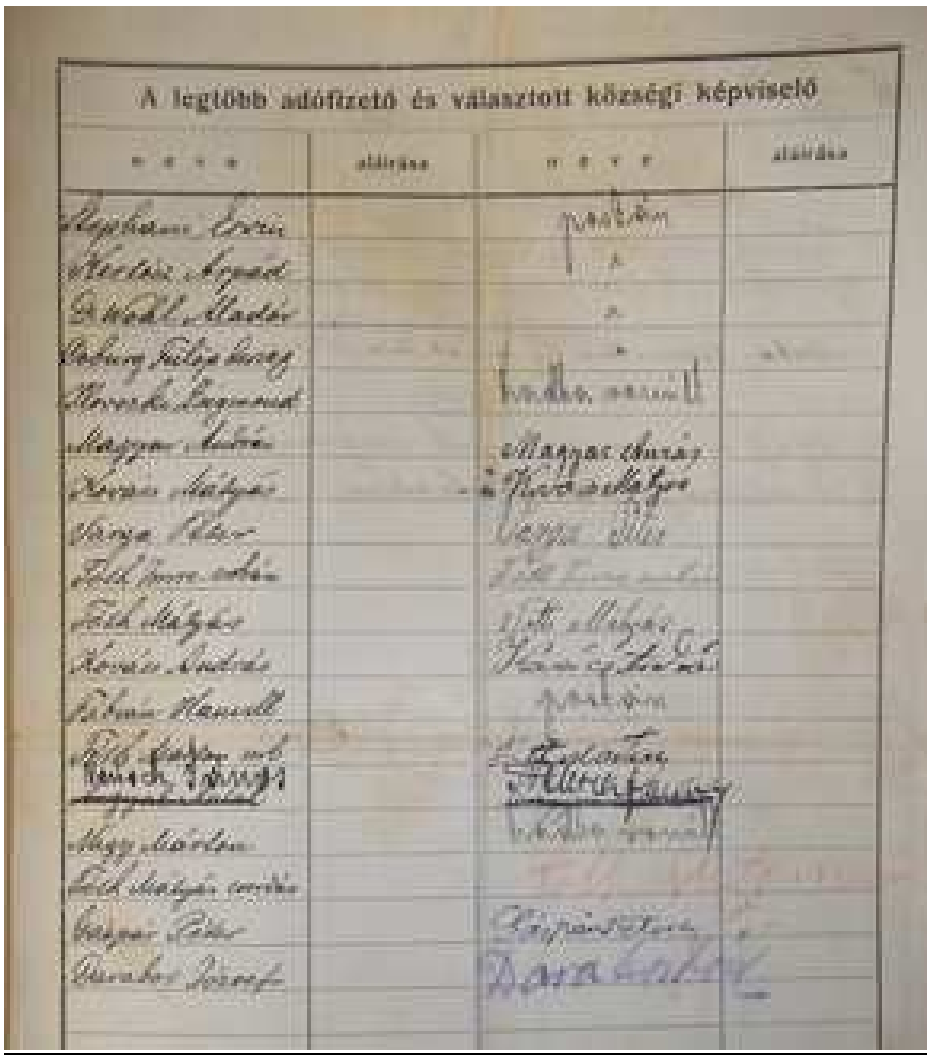

A legtöbb adófizető és választott községi képviselő

neve	aláírása	neve	aláírása
[illegible]		[illegible]	
[illegible]		[illegible]	
[illegible]		[illegible]	
[illegible]		[illegible]	
[illegible]		[illegible]	
[illegible]		[illegible]	
[illegible]		[illegible]	
[illegible]		[illegible]	
[illegible]		[illegible]	
[illegible]		[illegible]	
[illegible]		[illegible]	
[illegible]		[illegible]	
[illegible]		[illegible]	
[illegible]		[illegible]	
[illegible]		[illegible]	
[illegible]		[illegible]	
[illegible]		[illegible]	
[illegible]		[illegible]	
[illegible]		[illegible]	

A Magyar Nemzeti Levéltár Nógrád Megyei Levéltára „A Nógrád Megyei Levéltár – történelmi Nógrád megye I. világháborús vonatkozású anyagának feltárása” célú – 3550/00082 – azonosító számú pályázatának fotó dokumentációja

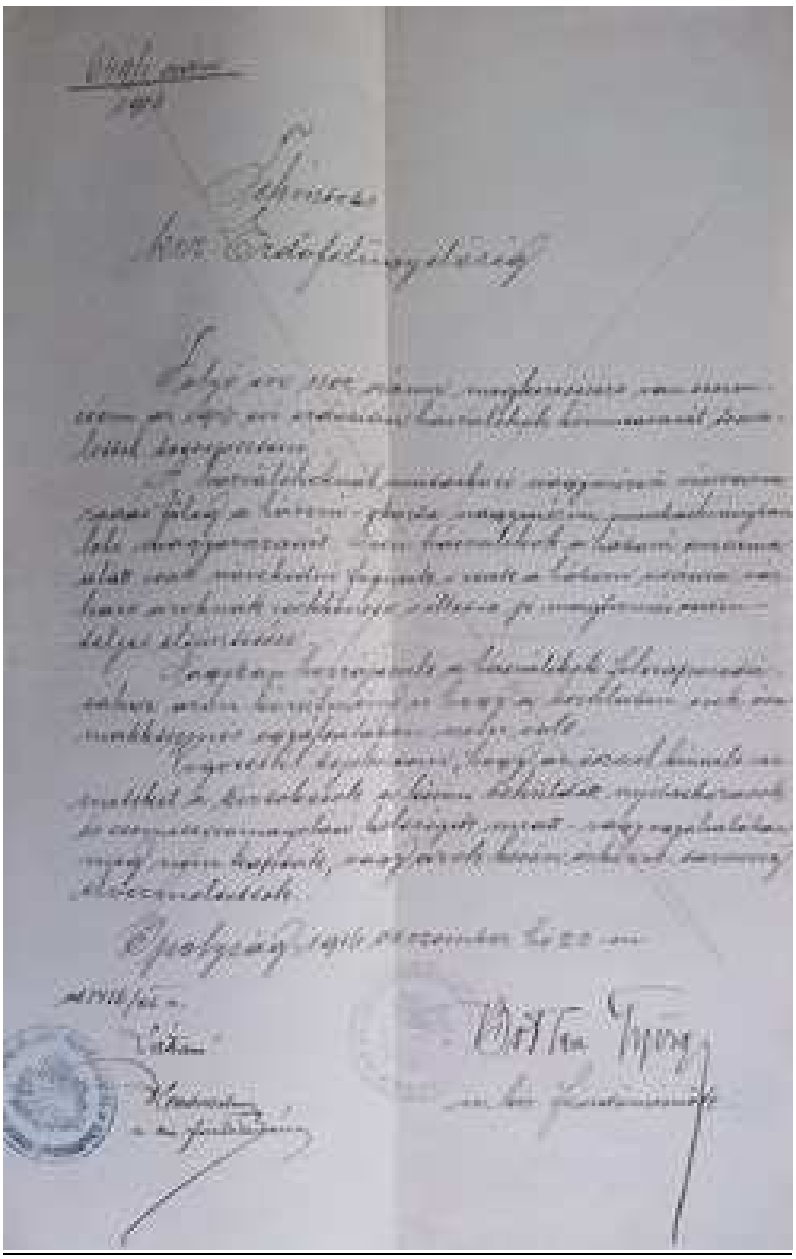

A Magyar Nemzeti Levéltár Nógrád Megyei Levéltára „A Nógrád Megyei Levéltár – történelmi Nógrád megye I. világháborús vonatkozású anyagának feltárása” célú – 3550/00082 – azonosító számú pályázatának fotó dokumentációja

Magyar Királyi
Földmivelésügyi Minister
37130 szám 1917.
IX.22 -i K.r.

Valamennyi Aldrendészi hatóságnak, hivatalnak és
tisztviselőnek

A platina magyarban tartott fémeknek vegyületeik és tárgyaknak (platina, palládium, rhodium, iridium és osmium) C i m a # 1 felelhető bizonyos részletét illetőleg azon tárgyak mennyiségét (súlyát) minőségét és hozzávetőleges árát megfelelő rovatos kimutatás alakjában a hivatkozással jelen rendeletemre hozzám haladéktalanul jelentse be s egyúttal a kimutatás megfelelő tételének jegyzőt rovata utáni üresben feljegyezvén azokról az okokról melyek-amennyiben igénybevétel esetén azon tárgyaknak a C i m további használatában való meghagyatott [illegible] illetőleg feltétlen kiszolgáltatásuk de szükségesnek tetszik.

Budapest, 1917. március hó 26-án

A minister helyett:

Titkár

A Magyar Nemzeti Levéltár Nógrád Megyei Levéltára „A Nógrád Megyei Levéltár – történelmi Nógrád megye I. világháborús vonatkozású anyagának feltárása” célú – 3550/00082 – azonosító számú pályázatának fotó dokumentációja

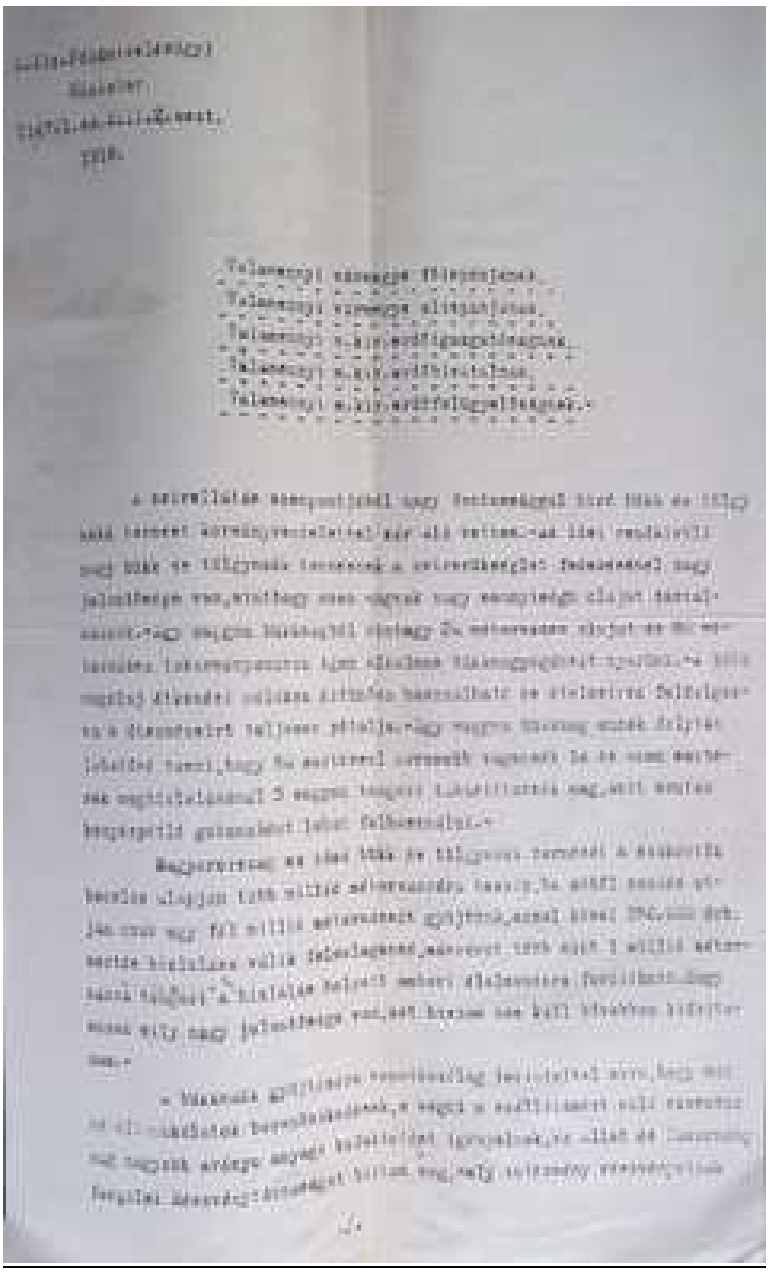

A Magyar Nemzeti Levéltár Nógrád Megyei Levéltára „A Nógrád Megyei Levéltár – történelmi Nógrád megye I. világháborús vonatkozású anyagának feltárása” célú – 3550/00082 – azonosító számú pályázatának fotó dokumentációja

KÉPEK A BESZTERCEBÁNYAI LEVÉLTÁRRÓL:

A Magyar Nemzeti Levéltár Nógrád Megyei Levéltára „A Nógrád Megyei Levéltár – történelmi Nógrád megye I. világháborús vonatkozású anyagának feltárása” célú – 3550/00082 – azonosító számú pályázatának fotó dokumentációja