

A sepia-toned photograph of a stone ruin on a hillside. In the foreground, a flagpole with a black and white striped rope runs vertically. The ruin consists of several stone walls and a prominent tower with an arched opening. The background shows a landscape with rolling hills and a cloudy sky.

Erdőhasználatról az erdőgazdálkodásig a rédei uradalomban

**MTA VEAB Székháza
Veszprém, 2017.06.23.**

**Boross István főlevéltáros
MNL VeML**

0 10 km



Rómer Flóris Ferenc
(1815-1889)

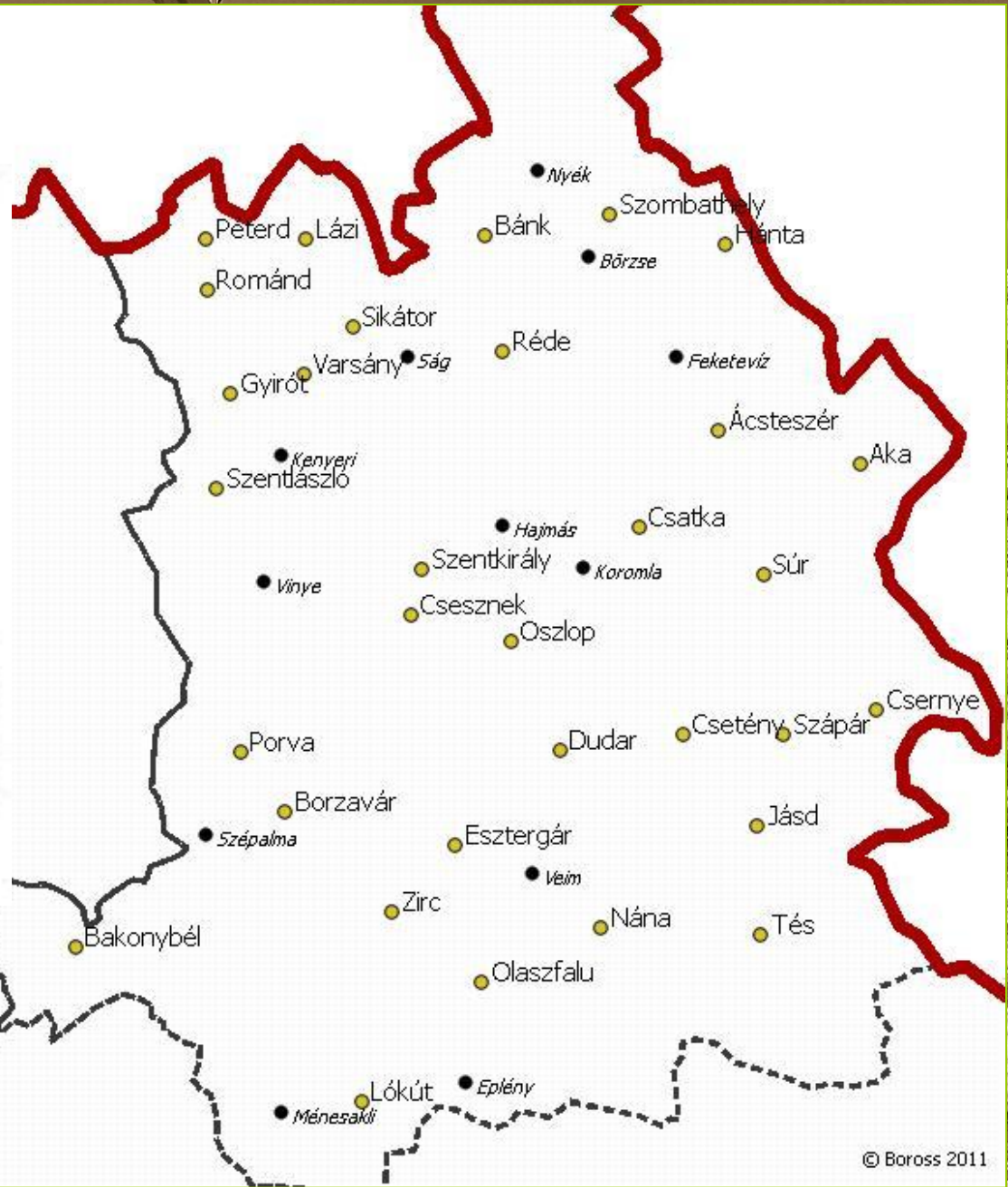

✱
225.791

198

A BAKONY,

TERMÉNYRAJZI ÉS RÉGÉSZETI
VÁZLAT.

IRTA

Dr. RÓMER FLÓRIS,

PANNONHEGYI BENCÉS, GYŐRI FŐGYMNASIUMI TANÁR ÉS MUSEUMOR.

A SZERZŐ TULAJDONA.

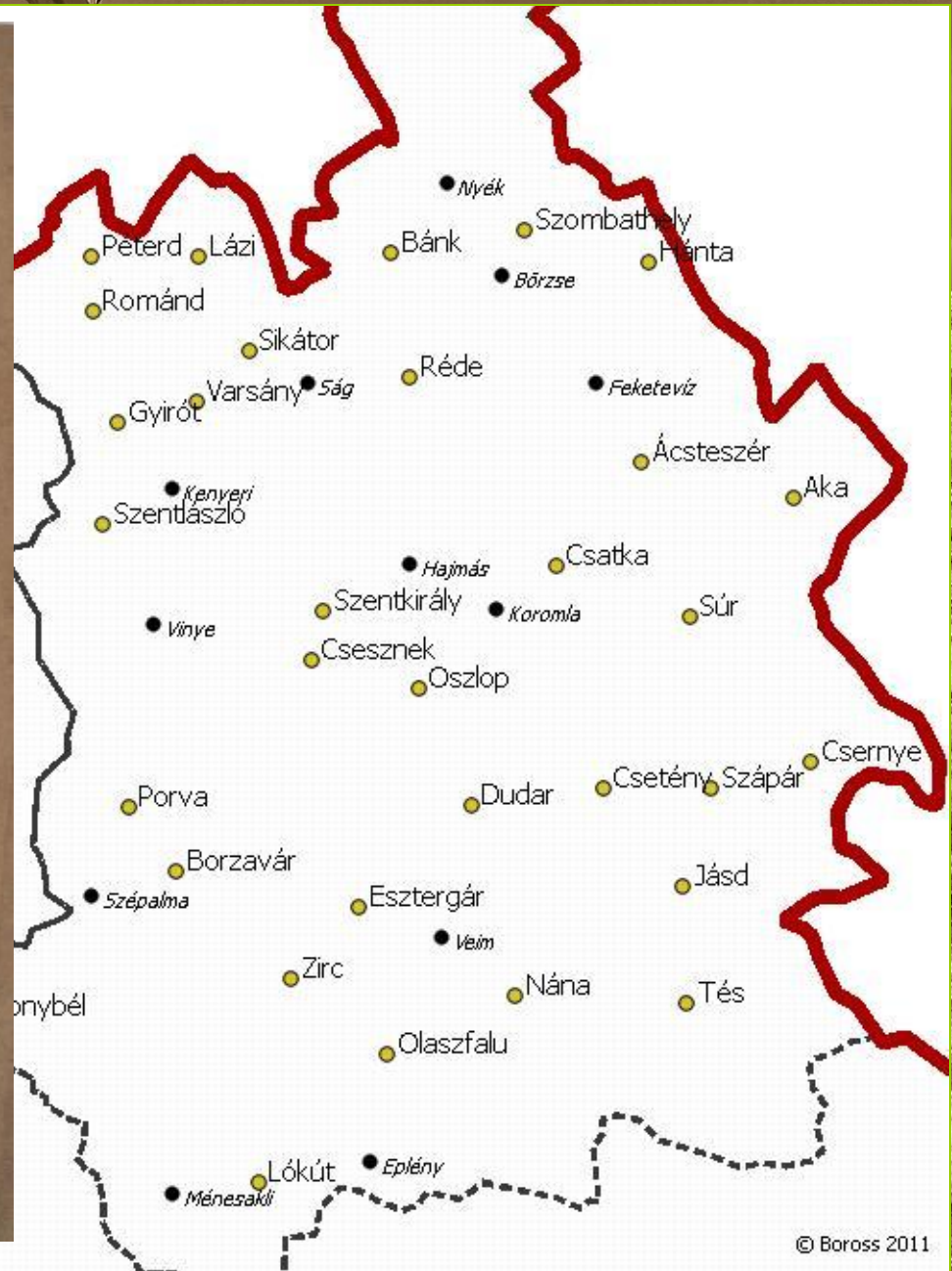

0 10 km

CSERNYE - márványbánya

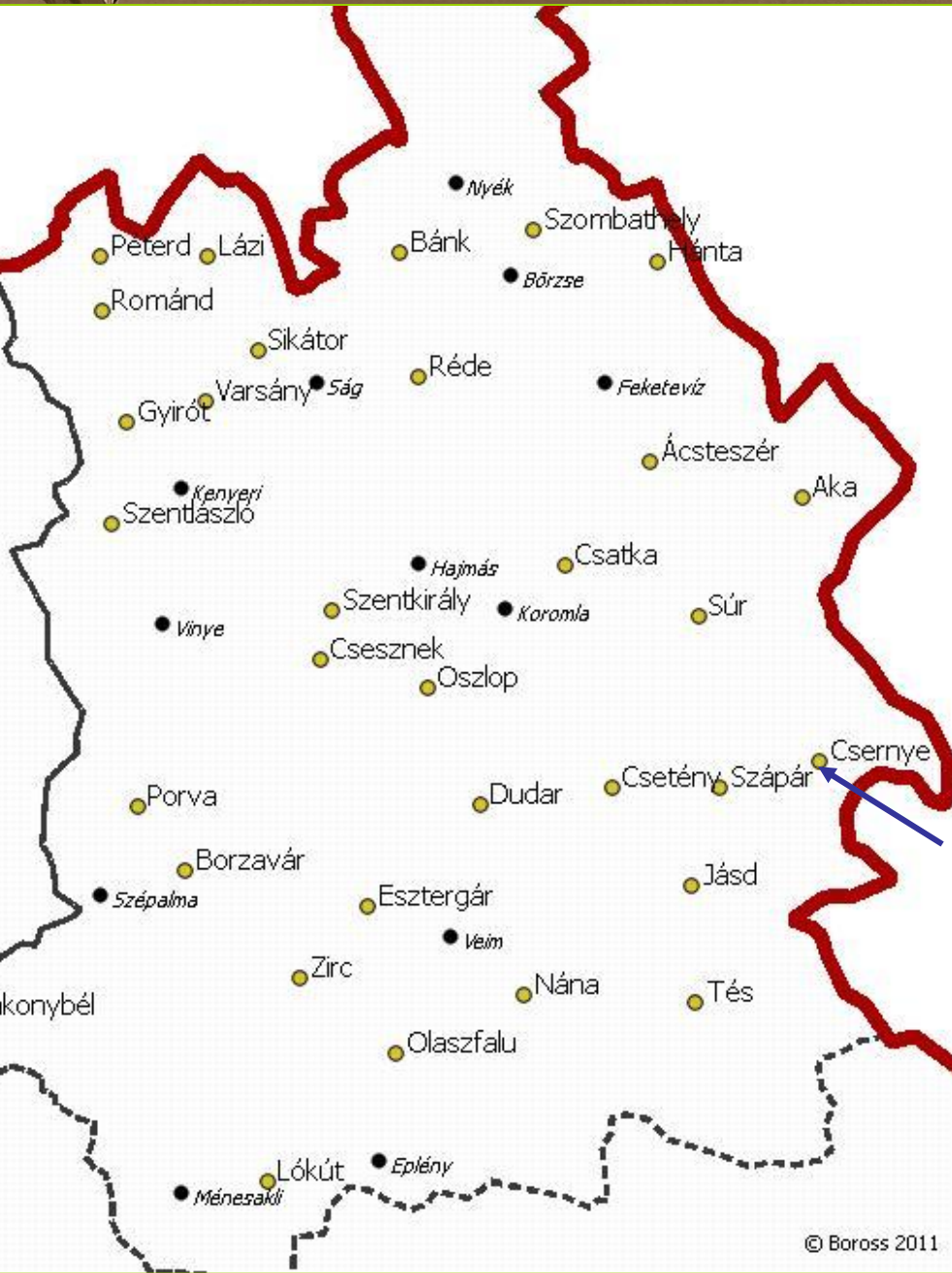
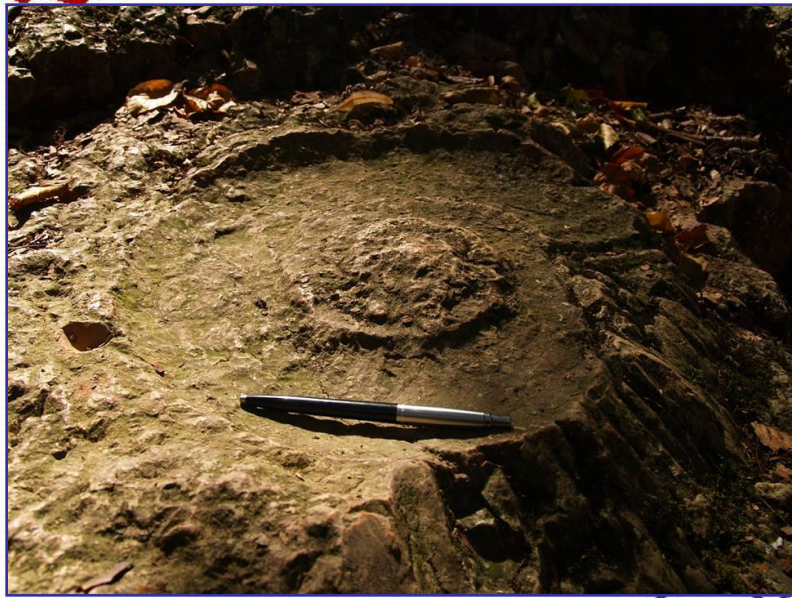

0 10 km



CSATKA – pálos kolostor

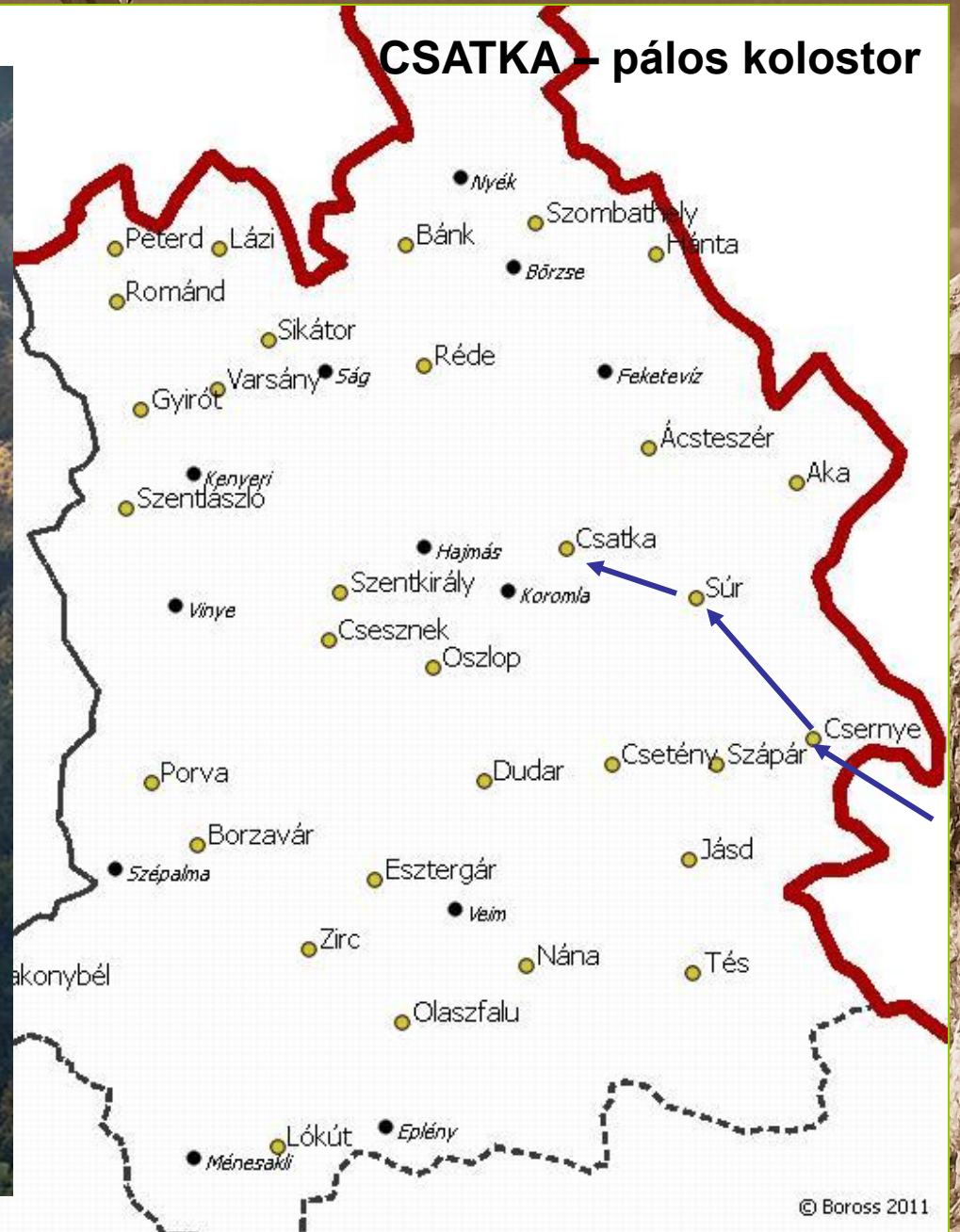

0 10 km

BAKONYSZOMBATHELY – Esterházy kastély

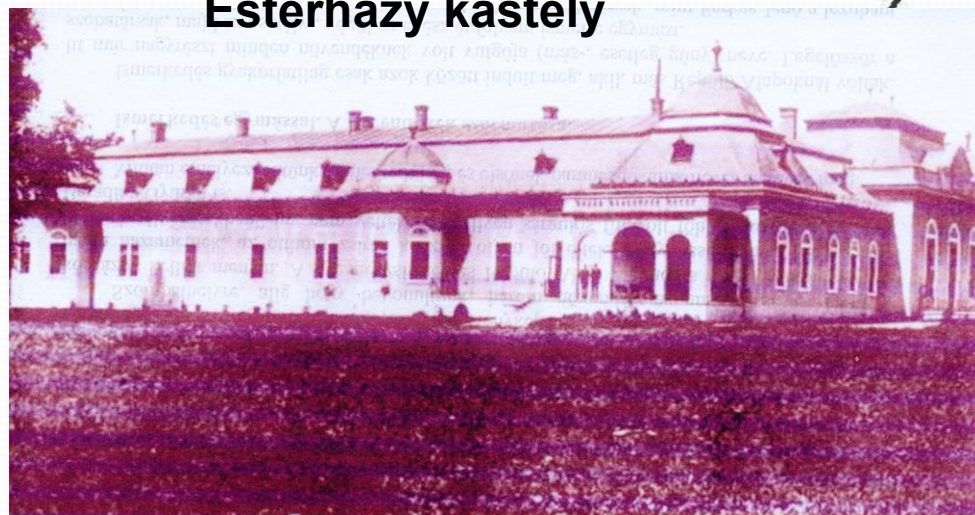

(Id. Farkas Jenő felvétele)



0 10 km

SZOLGAGYŐR – Hunkár Antalnál

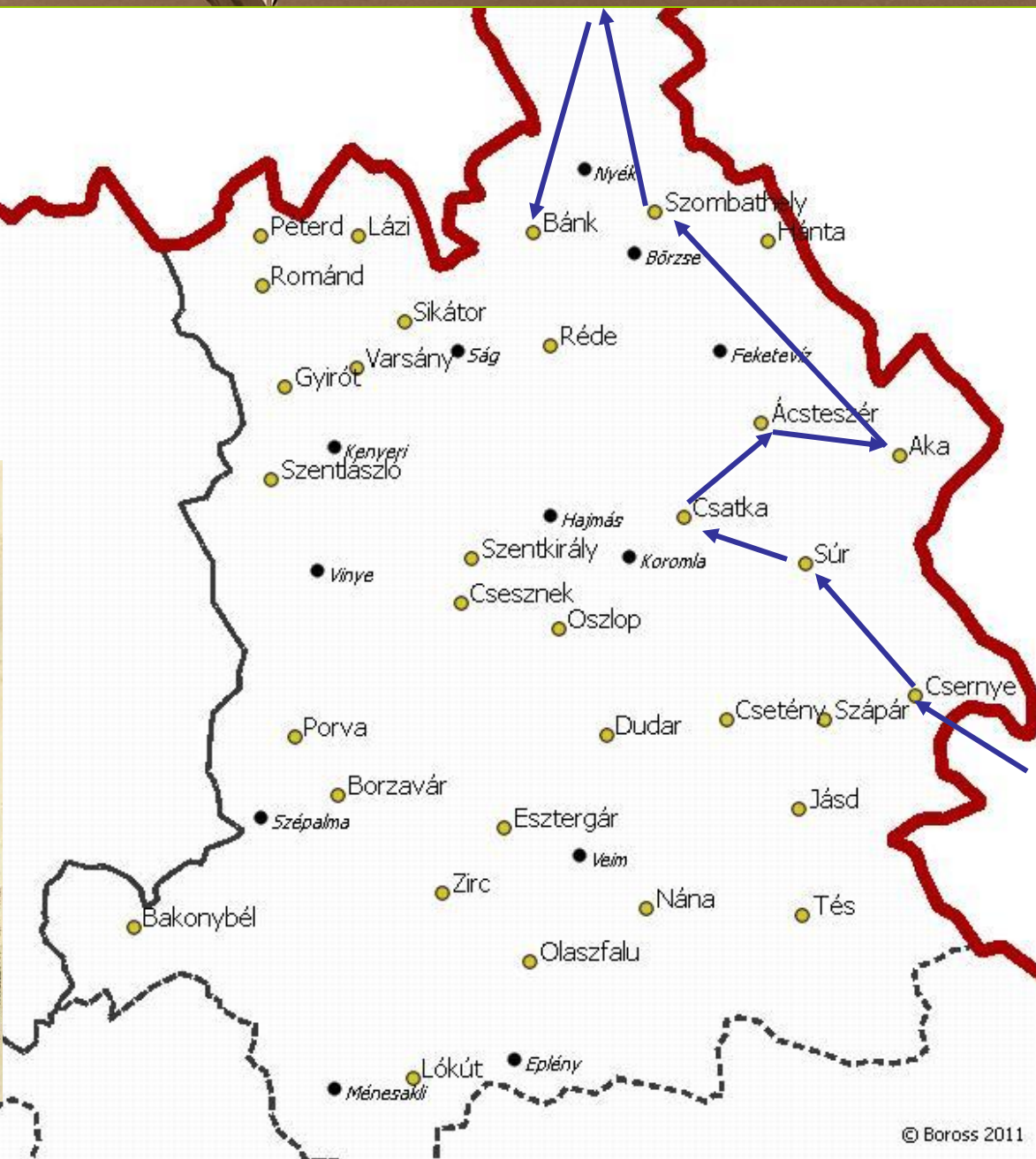

0 10 km

RÉDE – A kastélyparkban



(Id. Farkas Jenő felvétele)

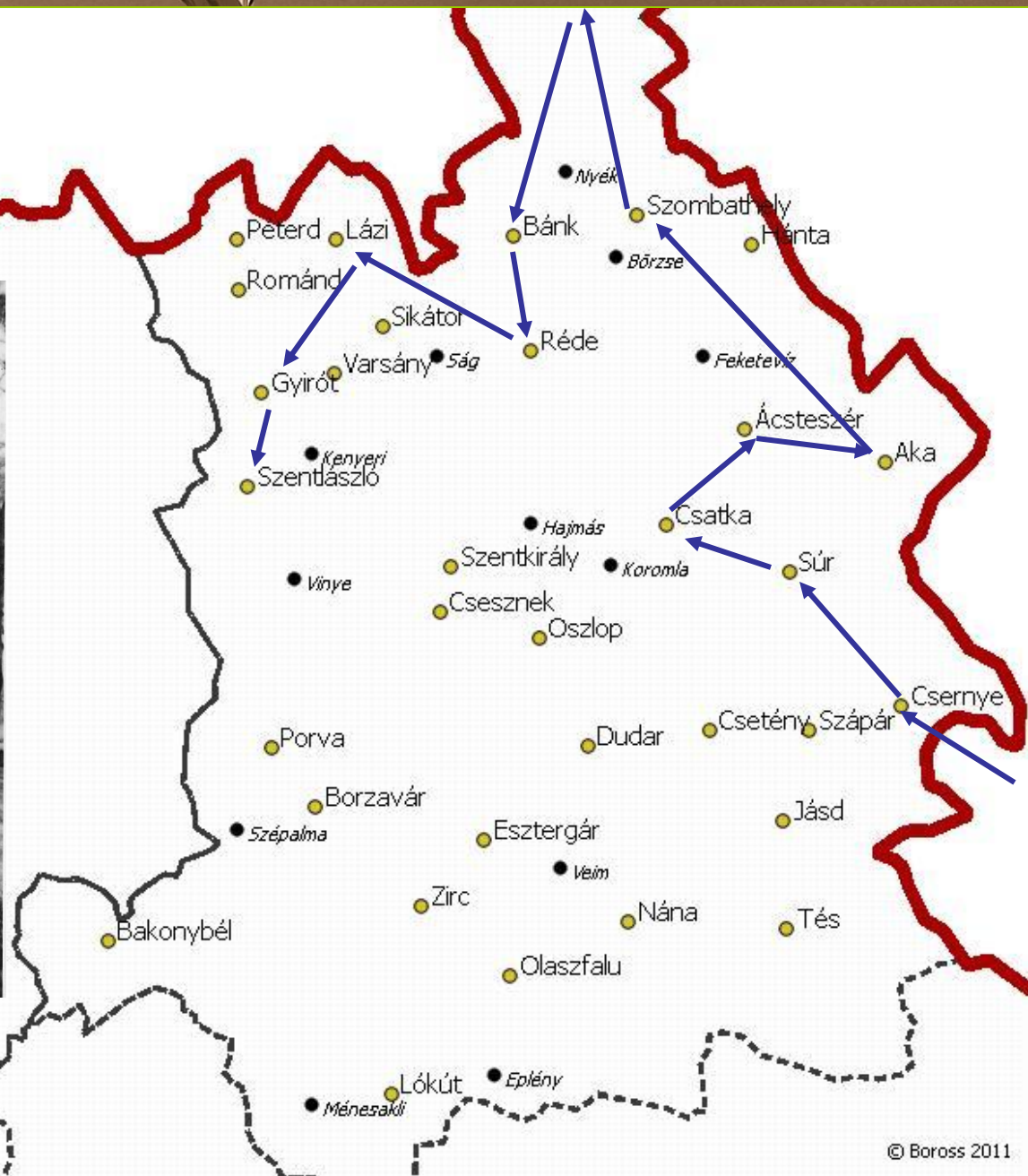



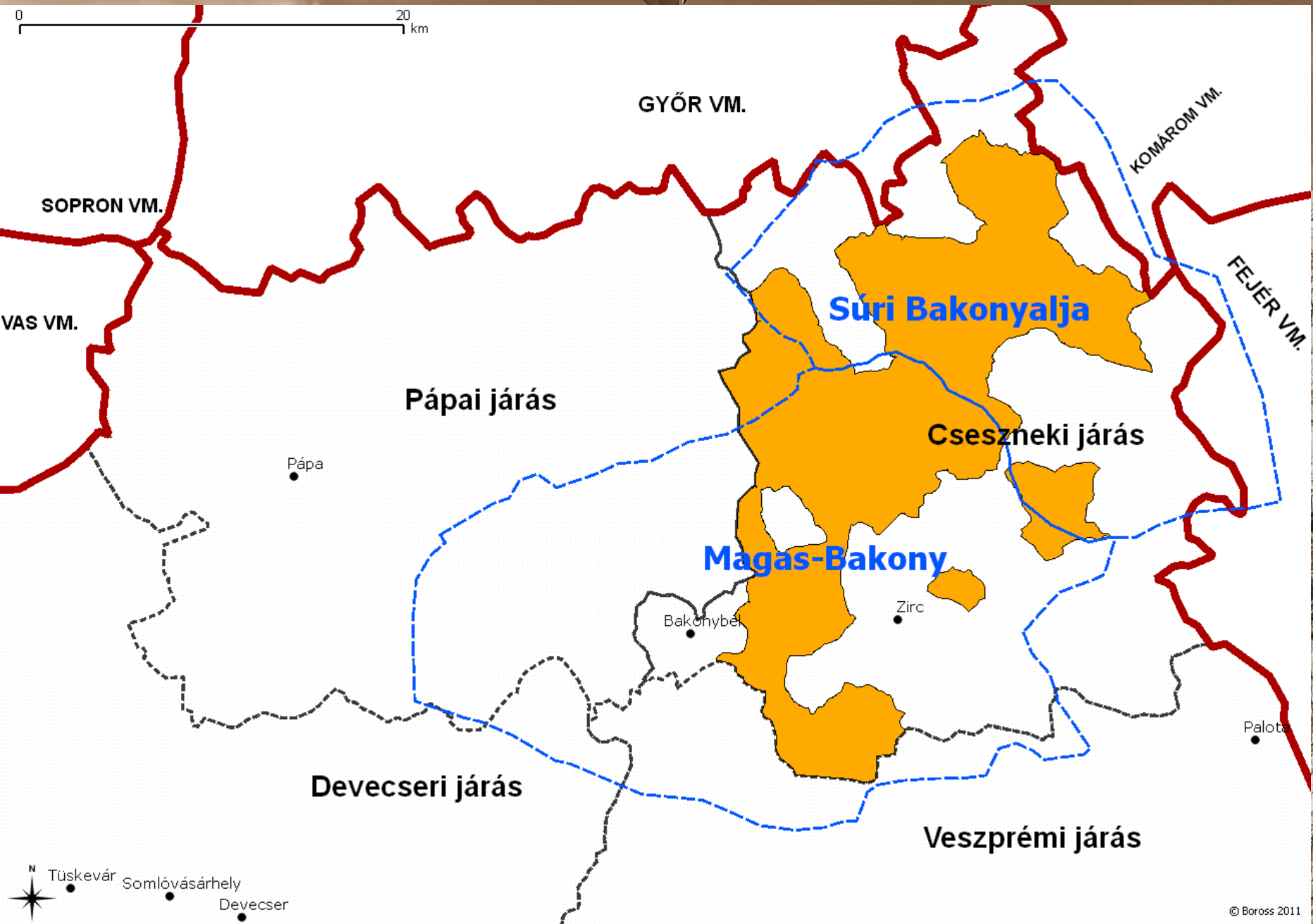

0 10 km

GYŐR VM.

KOMÁROM VM.

FEJÉR VM.

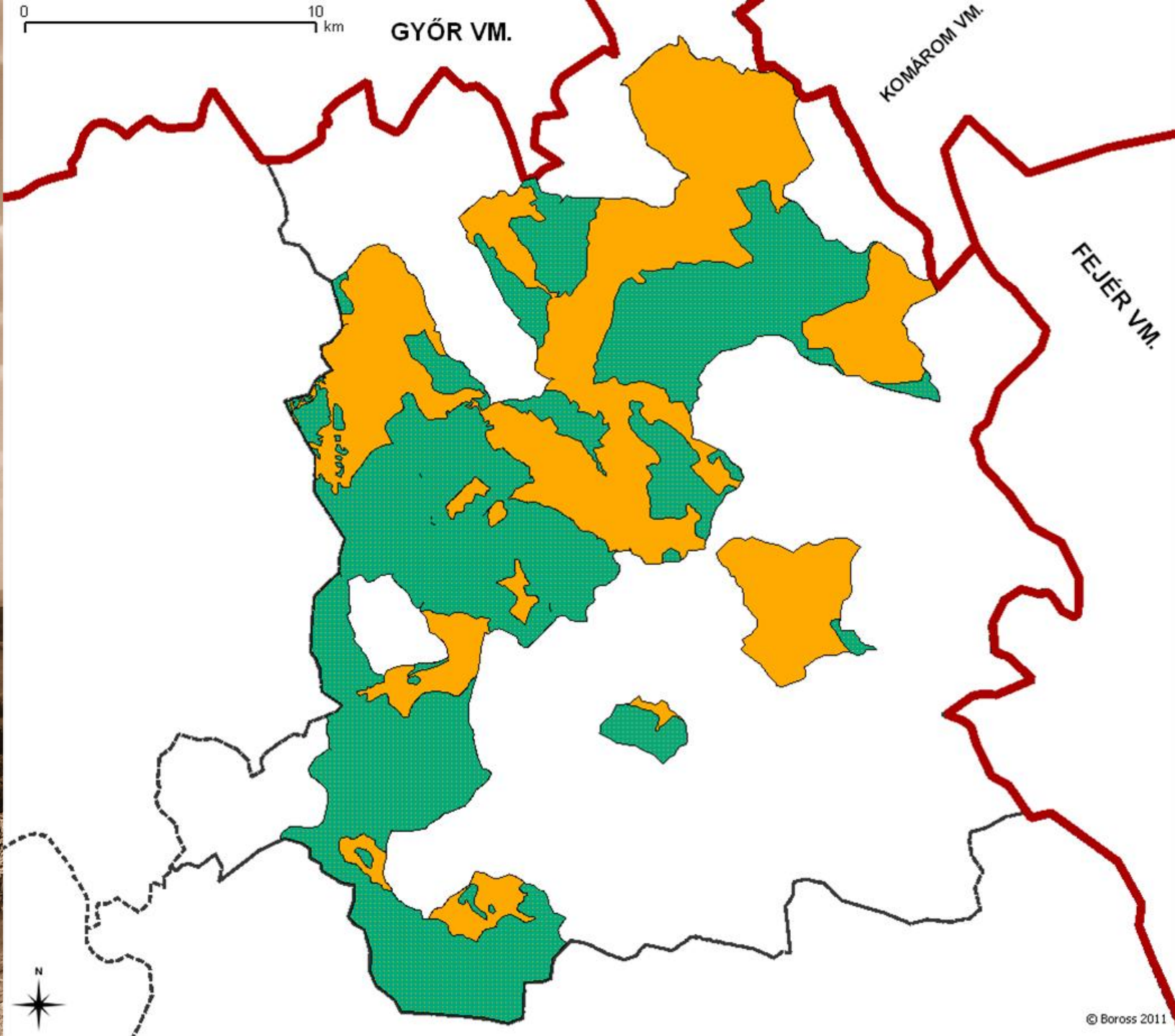



bükkös erdő



tölgyerdő



Az erdőhasználat korszakai

- I. A szabad erdőhasználat (= erdőélés, erdőkiélés) a 18. század elejéig**
- II. Az erdők használatának földesúri szabályozása (18. század)**
- III. Az erdők használatának állami szabályozása (1769)**
- IV. Az erdőgazdálkodás kialakulása (19. század)**
- V. Üzemszerű erdőgazdálkodás (1879-től)**

Erdőhasználati formák

- Erdőirtás
- Faizás, favágás
- Fafeldolgozás, háziipar
- Makkoltatás
- Erdei legeltetés
- Lombtakarmány-nyerés
- Alomszedés
- Faszén-, mészégetés
- Hamuzsírőzés
- Üveghuták
- Téglavetés, téглаégetés
- Méhészet
- Vadászat
- Erdei gyümölcsök, gubacs, gomba, száraz vargánya,ogyoró gyűjtés

7

f. b. Még is Adminisztratoro Bosomban Szarvas N^o 2.
 Erdes - - - - - N^o 2.
 Oz - - - - - N^o 5.
 Nyul - - - - - N^o 8.
 Dorju - - - - - N^o 1.
 Bullba - - - - - N^o 6.
 Kapan - - - - - N^o 8.
 Horiz Reze - - - - - N^o 2.
 Horasod Malacz - - - - - N^o 6.
 Faja - - - - - N^o 1207.

Am d'ezem suo modo solito hi ted, es Rubricab Serent Specificat
 Szamadaim utan, Meltsagbas Arasagb Hegyed Pratiaria,
 ban magamat ajallom, es Hotelelegem Serent maradoto

Datum Rode 24^e Apr 1768.

alazatos Szamado Orolga
 Kolosvary Janos



Erdőrendtartás 1769

3764

A' F Á K N A K,

ÉS

ERDŐKNEK
NEVELÉSÉRŐL, ÉS MEG-
TARTÁSÁRÓL

VALÓ

RENDELÉS.

POSONYBAN,

Nyomtattatott, és találtatik

LANDERER JANOS MIHALYNÁL.

1770.

tolottébb artalmas, ha minden külömb-
ség nélkül vágottattván el-pufztúlnak. Ar-
ra való nézve szükséges dolognak állítottuk
lenni, hogy ezen Országunkban-is az Er-

A 2

dok-

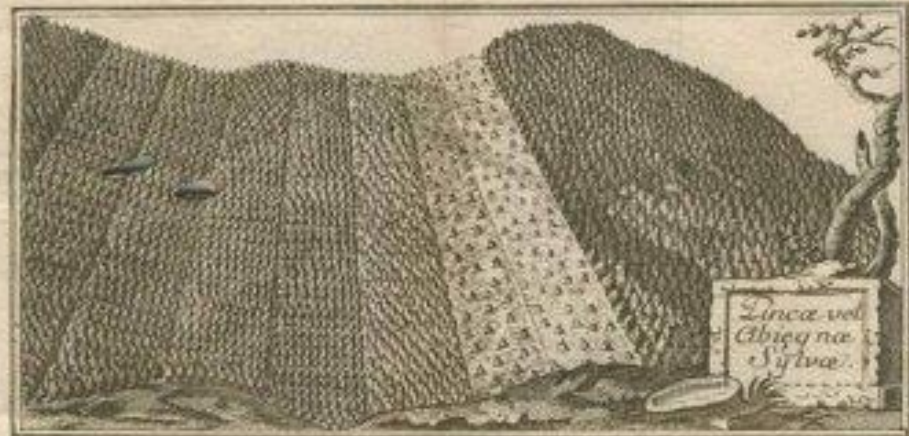

Utriusque Ordinis Sylvae

*Juxta huc descriptam methodum et Annorum seriem distributa in perpetua
temporade Anno in Annum succidi durareque poterunt.*

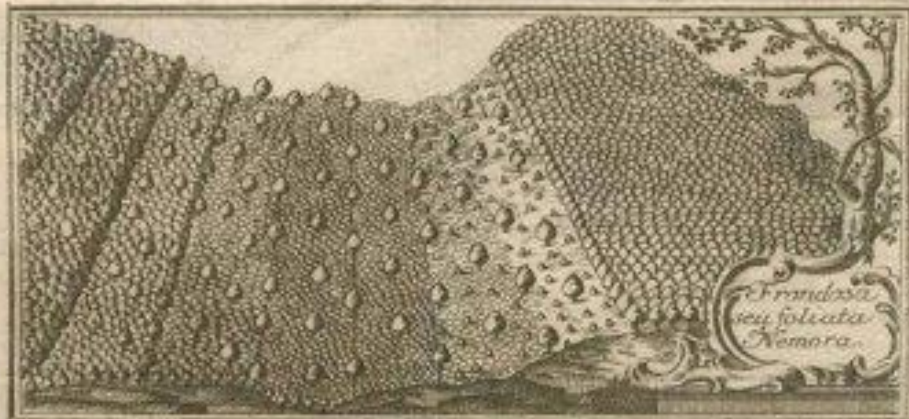

Mária Terézia erdőrendtartási alapelvei

- **1. Fel kell mérni az erdőket geometriai, földmérési módszerekkel**
- **2. Ki kell próbálni, mennyi fát lehet kivágni (fatömeg megállapítása)**
- **3. Eszerint minden esztendőre az ölfának és a faragnivaló fáknek számát rendeljék el**
- **4. Legyen rendszeresség a fakitermelésben (A favágást mindig újra kell kezdeni azon az erdőrészen, ahol a legelőször vágtak, amikor a fák ismét fejsze alá valók)**
- **5. Meghatározták a fafajták felnövekedési idejét**

Mária Terézia erdőrendtartási alapelvei

- **6. A különböző célokra használt fatípusok ismérveit meghatározták (épületfa, tűzifa, mészégetéshez, téglavetéshez alkalmas fák, abroncsfa)**
- **7. Gondoskodni kell az erdők felújításáról, új erdők telepítéséről**
- **8. Tiltják a fakéreg lefejtését, mert a fák könnyen elpusztulnak, kiszáradnak; a száraz füvek, falevelek felégetését**
- **9. Az erdőn átmenő utak szélessége 4 ölnél ne legyen nagyobb**
- **10. Erdőhasználat szabályozását várják el a földesúrtól**

Birtokrendezés, 1856-1863

Végösszesítés

		bécsi hold	%
1.	Volt jobbágyi birtok	1678	16%
2.	Különös birtok (helység, ref. lelkész, ref. tanító)	113	1%
3.	Jobbágyi legelő	735	7%
4.	Jobbágyi erdő	102	1%
5.	Urasági birtok	7352	69%
6.	Dézmás szőlő	252	2%
7.	Temető, utcák, utak, dűlőutak, folyók, vízmosások stb.	404	4%
	Egész rédei határ	10636	100%

Birtokrendezés, 1856-1863

Urasági birtok

		bécsi hold	%
1.	Belsőségek	178	2%
2.	Szántóföldek	1306	18%
3.	Rétek	304	4%
4.	Szőlő	6	0,1%
5.	Legelő	281	4%
6.	Erdő	5277	72%
	Urasági birtok összesen	7352	100%

Birtokrendezés, 1856-1863

Uradalmi erdő

		bécsi hold	%
1.	Szálaserdő	3384	64%
2.	Vágás és pagonyok	1495	28%
3.	Laposak	122	2%
4.	Tisztások	168	3%
5.	Fenyvesek	96	2%
6.	Faültetés, faiskola	12	0,2%
	Urasági birtok összesen	5277	100%

A b i r t o k

Haz-szám	Terkepszám	Birtokosok és dülök nevei	Vált-jobbágyhely minősége	Szélessége		Kiterjedése □ öleekben	Oszthatozata	Mennyisége										
				egyik	másik			Középhossza	Belső-ségben		Szántó földben		Rétben		összesen			
						B é e s h a l d a k b a n												
				Bécsi - ölek		hold		$\frac{n}{1000}$	hold	$\frac{n}{1000}$	hold	$\frac{n}{1000}$	hold	$\frac{n}{1000}$	hold	$\frac{n}{1000}$	hold	$\frac{n}{1000}$
				<u>Erdő</u>														
				<u>1. Kálás erdő</u>														
✓	176	Kiserdő				rendelen												14452
✓	1253	Acsony-erdei erdő				✓												233867
✓	1072	Dögörsei erdő				✓												64762
✓	1444	Nagymező-érkei öreg erdő				✓												624737
✓	1451	Kis-telcs a' léi lapos-érvé				✓												210196
✓	1452	Kis-telcs a' csatkaai us. és lapos-érvé				✓												43429
✓	1455	Kis-bükki a' kisbükki-lapos és csatkaai us-érvé				✓												157957
✓	1456	Kis-bükki a' csatkaai és kisbükki-lapos-érvé az aleeig				✓												66227
✓	1458	Kis-bükki lapos és hárs-völgy-érvé				✓												119065
✓	1462	Hárs-völgy-Kálás-erdő a' kisbükki-lapos és alee-érvé				✓												109973
✓	1463	Hermánkúri öreg erdő a' tölgyen-ut mellett az aleeig				✓												114604
✓	1464	Sáros-erdő				✓												49031
✓	1465	Tökete-völgyi öreg erdő				✓												217586
✓	1471	Stamár-úri Kálás-erdő				✓												425450
✓	1472	Mező-völgy				✓												263967
✓	1474	Egres-árok				✓												212933
✓	1477	Darabhegy a' csatkaai lapos és alee-érvé				✓												69569
✓	1478	Darabhegy az alee-éről a' dölcsi-lapos felé				✓												243756
✓	1480	Nagymező-érkei öreg erdő a' léi alee-érvé				✓												688528

Réde kiosztási
földkönyve, 1863
/MNL VeML/

Tanulmányi szemle Esterházy Pál gróf rédei uradalmában.

A tanulmányi kirándulás második napján a társaság utja Esterházy Pál gróf rédei uradalmába vezetett, ahol maga a köztiszteletben álló tulajdonos: Esterházy Pál gróf és fia: Esterházy József gróf, továbbá Elekes Gyula uradalmi jószágigazgató fogadták és kalauzolták a vendégeket. Rajtuk kívül az uradalom tisztikara részéről még Strobel Sándor főintéző, Szupper Ernő és Szupper István intézők, Horn Miklós növénynemesítő intéző, Ujhelyi László, a rédei gazdagság intézője és László Károly segédtiszt szolgáltak értékes utbaigazitásokkal az uradalom megtekintésénél.



OMGE
vándorgyűlés
Veszprémben,
1931

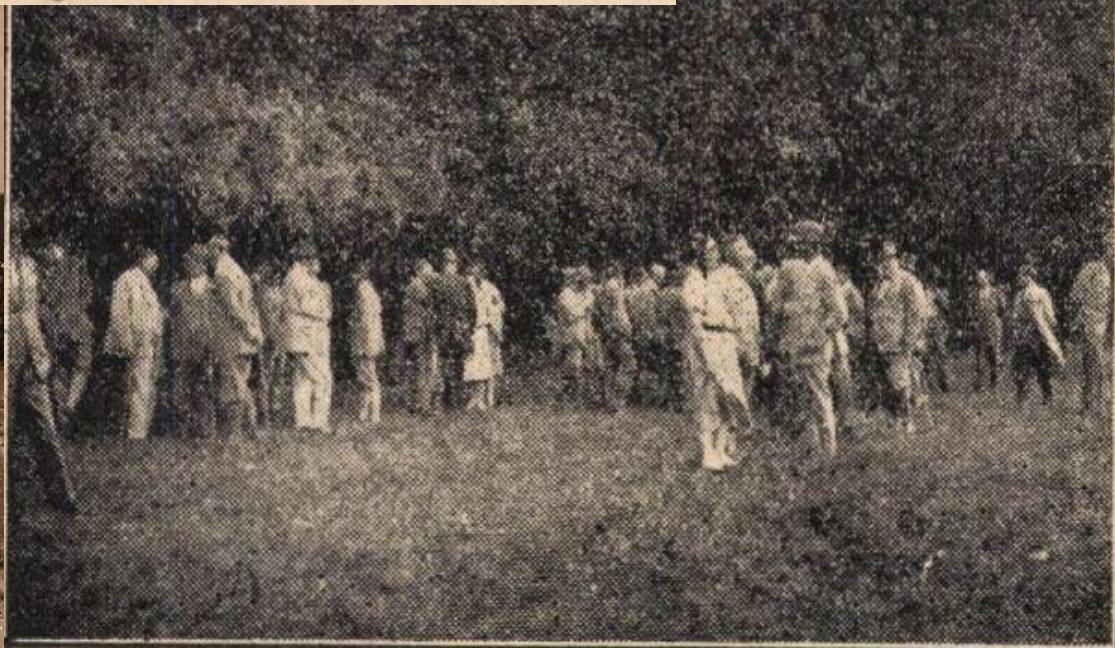

131. sz. kép. A kiránduló társaság Rédén.

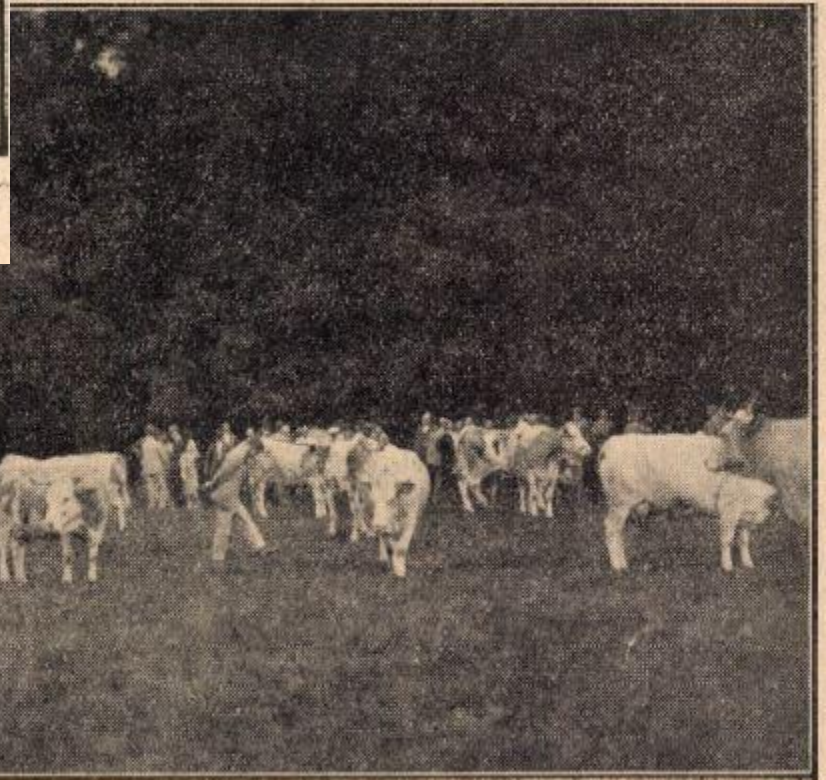
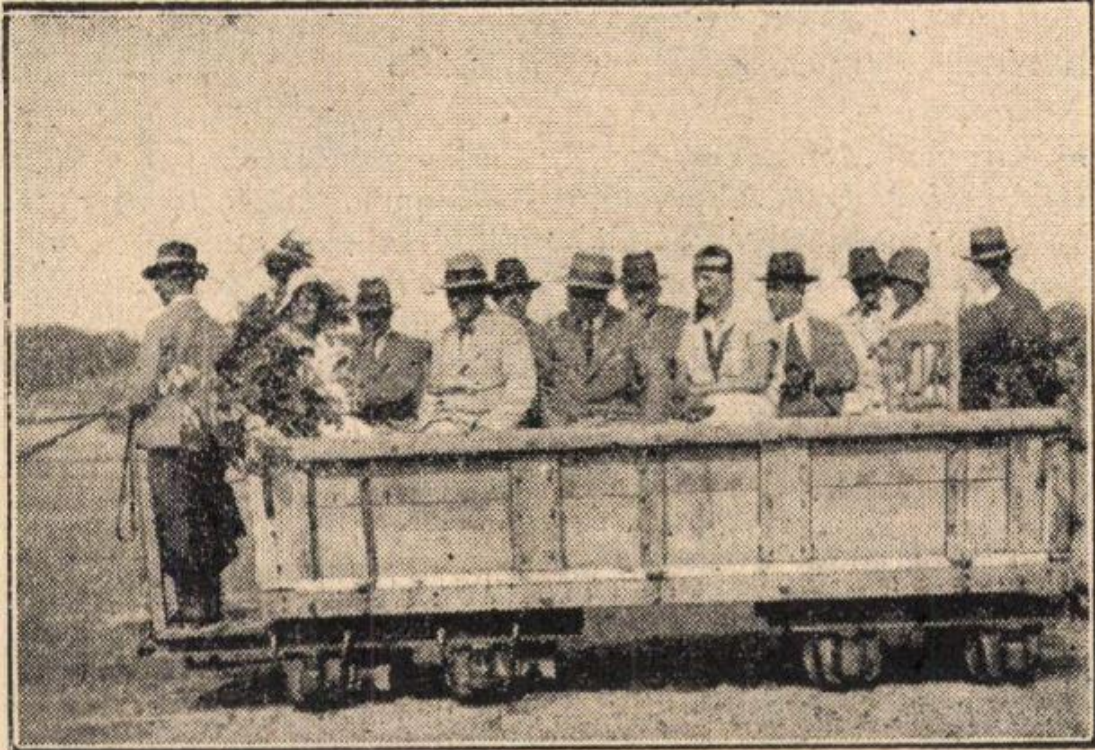

132. sz. kép. Körutazás a rédei uradalomban.



130. sz. kép. A rédei szimmentáli tehenek a legelőn ; háttérben a kiránduló ven'őgek.

A sepia-toned photograph of a stone ruin on a hillside. In the foreground, a flagpole with a black and white striped rope runs vertically. The ruin consists of several stone walls, some of which are partially collapsed. The background shows a landscape with rolling hills and a cloudy sky. The text "Köszönöm megtisztelő figyelmüket!" is overlaid in the center in a bold, red font.

**Köszönöm megtisztelő
figyelmüket!**